

ABAIRRAMENTO

LEGENDA:

— Limite dos Bairros

▨ ÁREA DE ENTORNO IMEDIATO

Arquivo Geral\Expansão Universitária\Base EM\base auxiliar.dwg
SUPERINTENDÊNCIA DE ENGENHARIA E PROJETOS

MEC
UFF





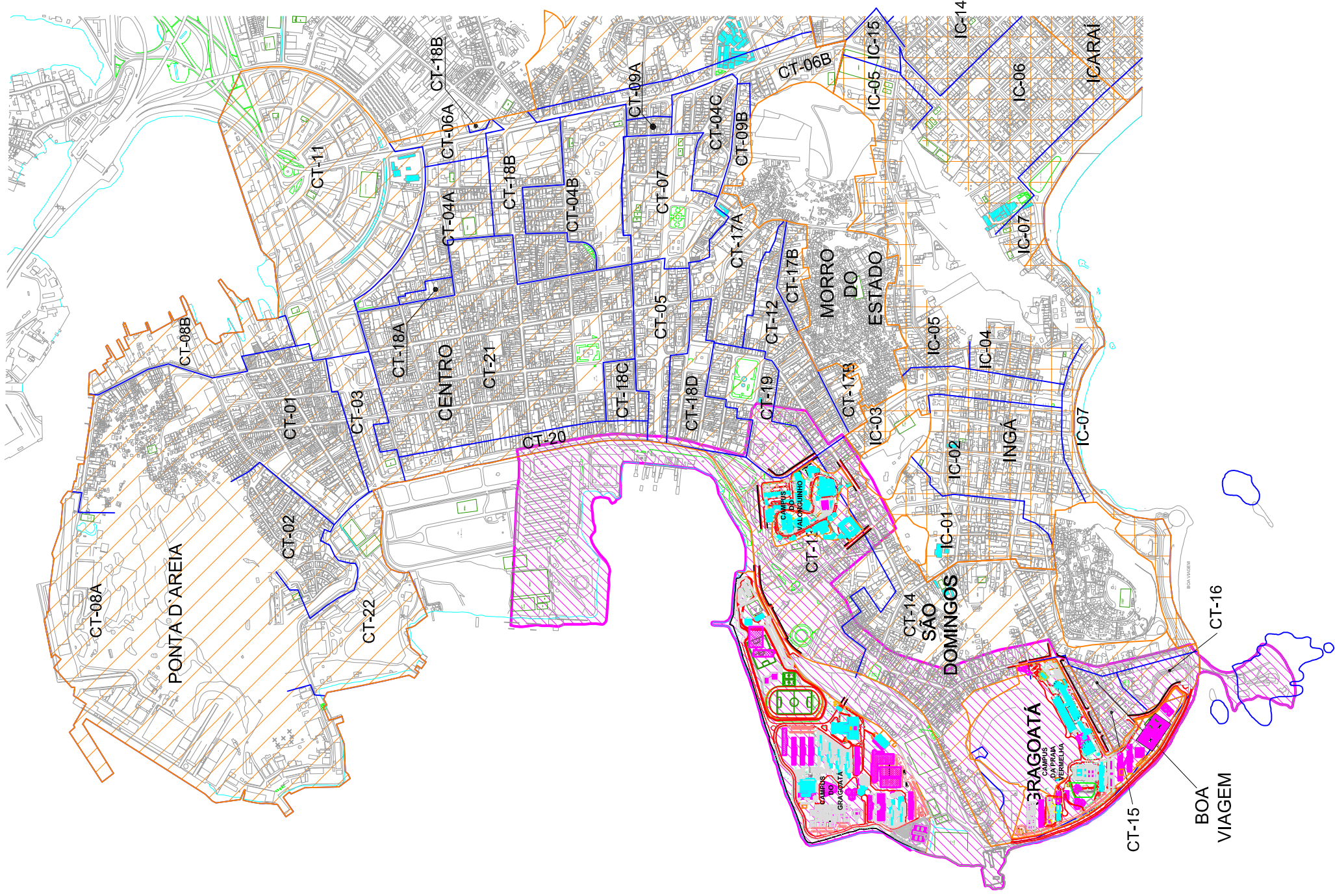

COORDENAÇÃO DE PROJETOS
DIVISÃO DE DESENVOLVIMENTO DE PROJETOS

Expansão Universitária - Campi UFF Niterói		Abairramento		(Revisado)	
Estudo de Impacto de Vizinhança					
DESENHISTA Manoun Out/1bro/2009	PROJETISTA SUEP Out/1bro/2009	REVISÃO Julho/2011	APROVAÇÃO 	ESCALA 1/15.000	REF. ARQ. Nº DESENHO 02
				DOC. ORIGEM	



FRAÇÕES URBANAS

LEGENDA:

-  Limite de Região
-  Frações Urbanas - Centro
-  Frações Urbanas - Icaraí
-  ÁREA DE ENTORNO IMEDIATO

Arquivo Geral\Expansão Universitária\Base EIM\base auxiliar.dwg
SUPERINTENDÊNCIA DE ENGENHARIA E PROJETOS

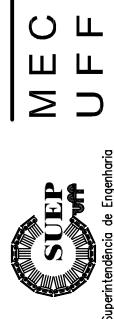

COORDENAÇÃO DE PROJETOS
DIVISÃO DE DESENVOLVIMENTO DE PROJETOS

Expansão Universitária - Campi UFF Niterói
Estudo de Impacto de Vizinhaça (Revisado)

DESENHISTA Manoun Out/10/2009	PROJETISTA SUEP Out/10/2009	REVISÃO Julho/2011	APROVAÇÃO 	ESCALA 1/15.000	REF. ARQ. Nº DESENHO 03	DOC. ORIGEM
-------------------------------------	-----------------------------------	-----------------------	---------------	--------------------	-------------------------------	-------------

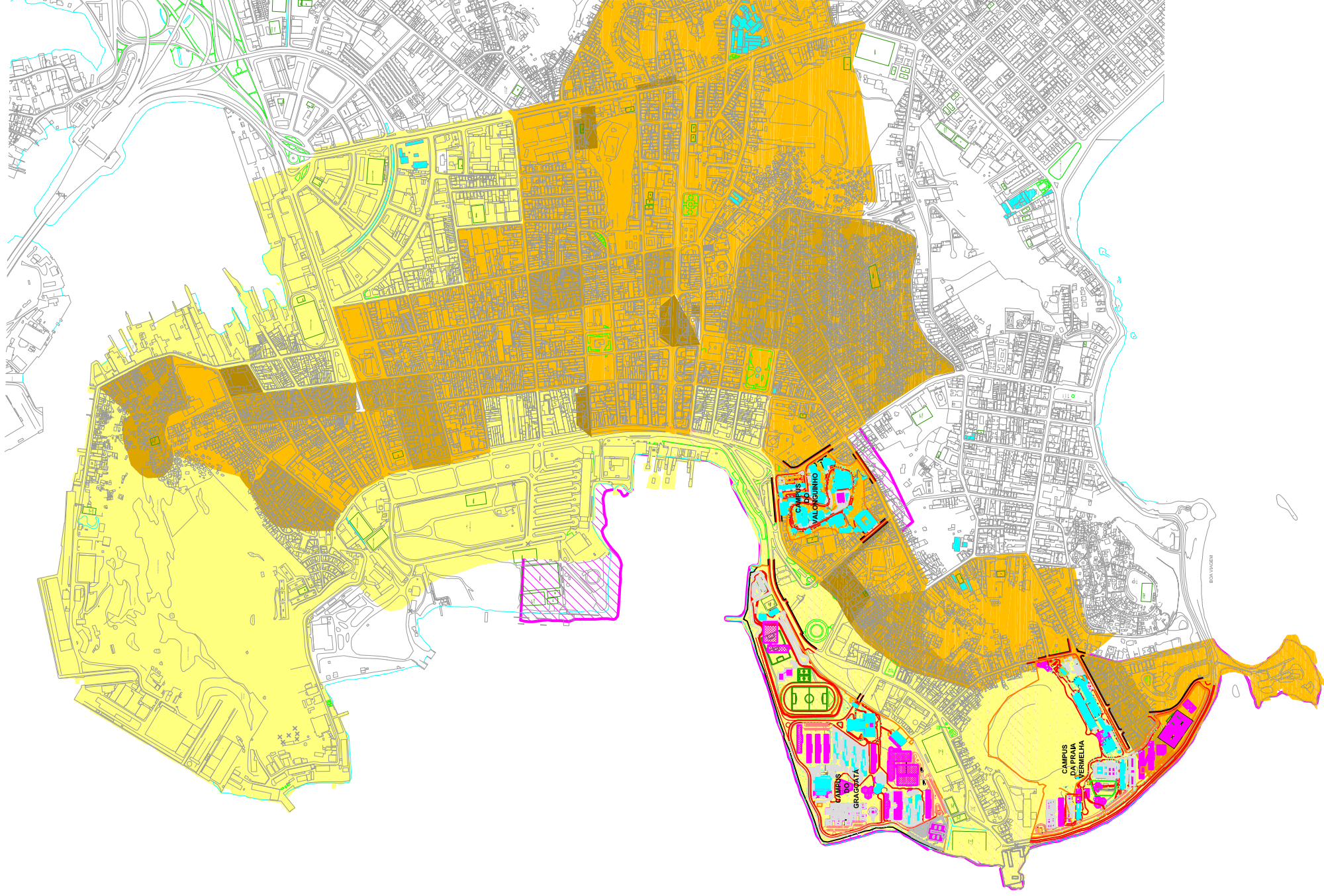

DENSIDADE POPULACIONAL

LEGENDA:

habitantes / hectare



0 - 100



101 - 500



501 - 1000

Acima de 1000

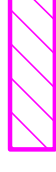

ÁREA DE ENTORNO IMEDIATO



MEC
UFF

Arquivo Geral\Expansão Universitária\Base EIM\base auxiliar.dwg
SUPERINTENDÊNCIA DE ENGENHARIA E PROJETOS

COORDENAÇÃO DE PROJETOS
DIVISÃO DE DESENVOLVIMENTO DE PROJETOS

Expansão Universitária - Campi UFF Niterói
Estudo de Impacto de Vizinhança

Densidade Populacional

(Revisado)

DESENHISTA Manoun Out/10/2009	PROJETISTA SUEP Out/10/2009	REVISÃO Julho/2011	APROVAÇÃO
-------------------------------------	-----------------------------------	-----------------------	-----------

ESCALA 1/15.000	REF. ARQ.	Nº DESENHO 04	DOC. ORIGEM
--------------------	-----------	------------------	-------------

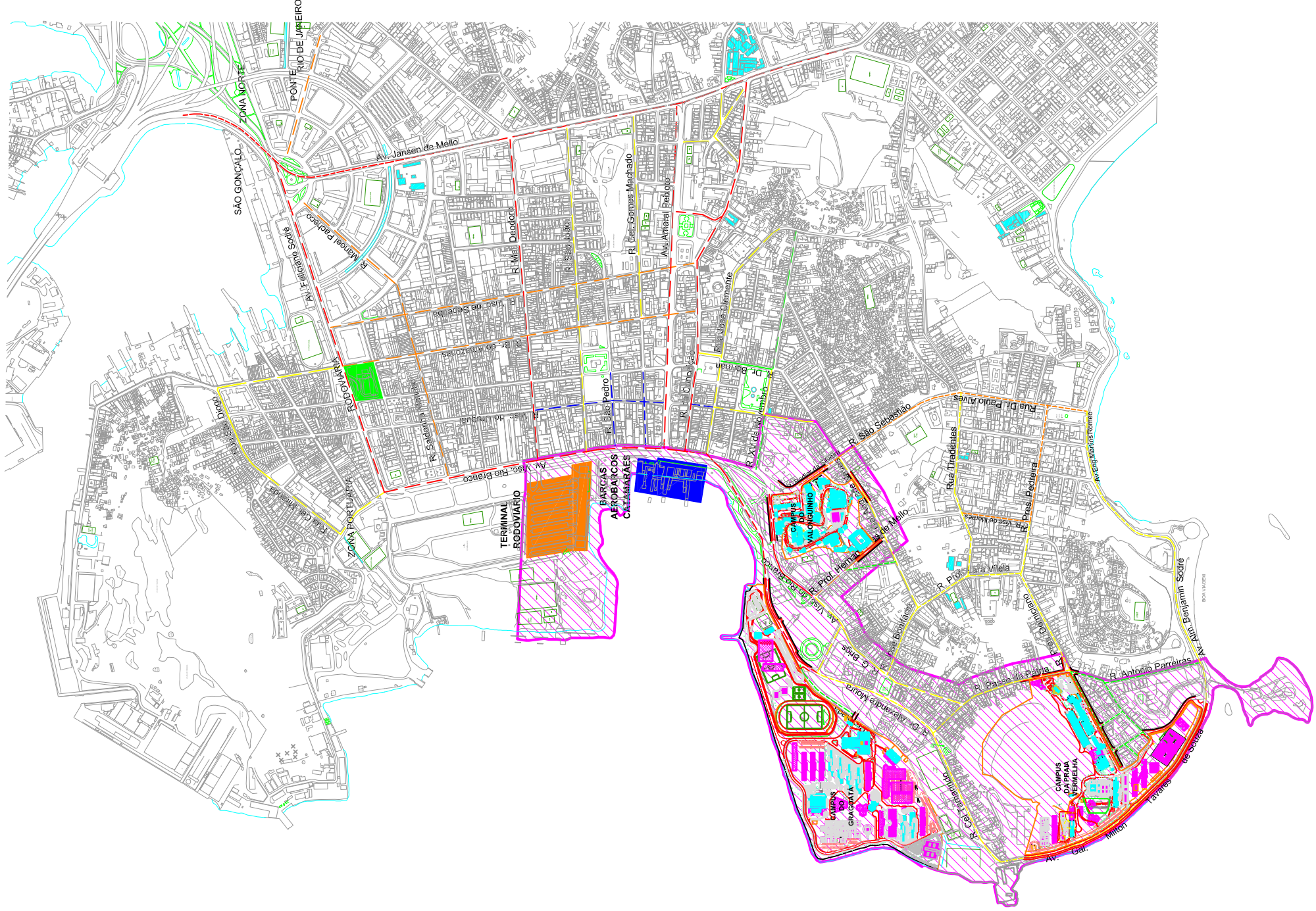

HIERARQUIZAÇÃO VIÁRIA

LEGENDA:

- Vias Arteriais Principais
- Vias Arteriais Secundárias
- Vias Coletoras
- Via Local Preferencial
- Vias de Pedestres

Equipamentos Coletivos de Transporte:

- Terminal Rodoviário Roberto Silveira
- Terminal Rodoviário Urbano João Goulart
- Estação das Barcas e Catamarãs / Aerobarcos

 ÁREA DE ENTORNO IMEDIATO



MEC
UFF

Arquivo Geral\Expansão Universitária\Base EIM\base auxiliar.dwg
SUPERINTENDÊNCIA DE ENGENHARIA E PROJETOS

COORDENAÇÃO DE PROJETOS
DIVISÃO DE DESENVOLVIMENTO DE PROJETOS

Expansão Universitária - Campi UFF Niterói Estudo de Impacto de Vizinhança

DESENHISTA Manoun Out/10/2009	PROJETISTA SUEP Out/10/2009	REVISÃO Jul/ho/2011	APROVAÇÃO
-------------------------------------	-----------------------------------	------------------------	---------------

(Revisado)

ESCALA 1/15.000	REF. ARQ. Nº DESENHO 05	DOC. ORIGEM
--------------------	-------------------------------	-------------

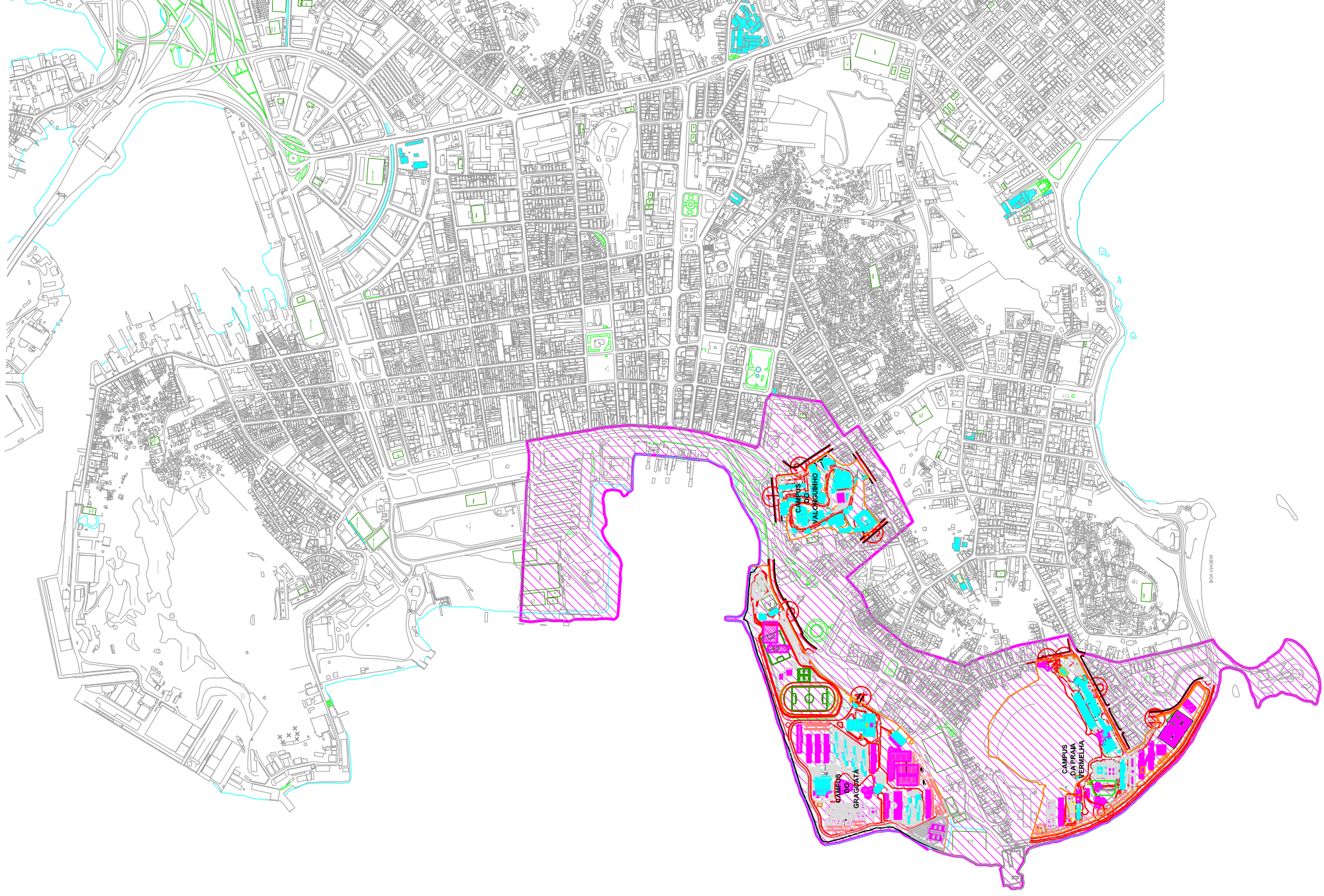

ACESSOS	
CAMPUS DO VALONGUINHO	
1	Rua Visc. do Rio Branco
2	Rua Badjer da Silveira
3	Rua Prof. Hernani Pires de Mello
CAMPUS DO GRAGOATÁ	
4	Rua Projetada (Acesso Principal)
5	Rua Projetada (Educação Física)
CAMPUS DA PRAIA VERMELHA	
6	Rua Passo da Pátria (veículos)
7	Rua Passo da Pátria (pedestres)
8	Rua Pres. Domiciano (pedestres)
9	Av. Gal. Milton Tavares de Souza
10	Rua Roberto Rowley Mendes



ÁREA DE ENTORNO IMEDIATO



MEC
UFF

Arquivo Geral\Expansão Universitária\Base EM\base auxiliar.dwg
SUPERINTENDÊNCIA DE ENGENHARIA E PROJETOS

COORDENAÇÃO DE PROJETOS
DIVISÃO DE DESENVOLVIMENTO DE PROJETOS

Expansão Universitária - Campi UFF Niterói				Acessos aos Campi		(Revisado)	
DESENHISTA	PROJETISTA	REVISÃO	APROVAÇÃO	ESCALA	REF. ARQ.	Nº DESENHO	DOC. ORIGEM
Manoun Out/10/2009	SUEP Out/10/2009	Julho/2011		1/7.500		06	

Estudo de Impacto de Vizinhaça

Área de Preservação do Ambiente Urbano - A.P.A.U.

LEGENDA:

- A.P.A.U. Ponta d'Areia
- A.P.A.U. Centro
- A.P.A.U. São Domingos
- ÁREA DE ENTORNO IMEDIATO

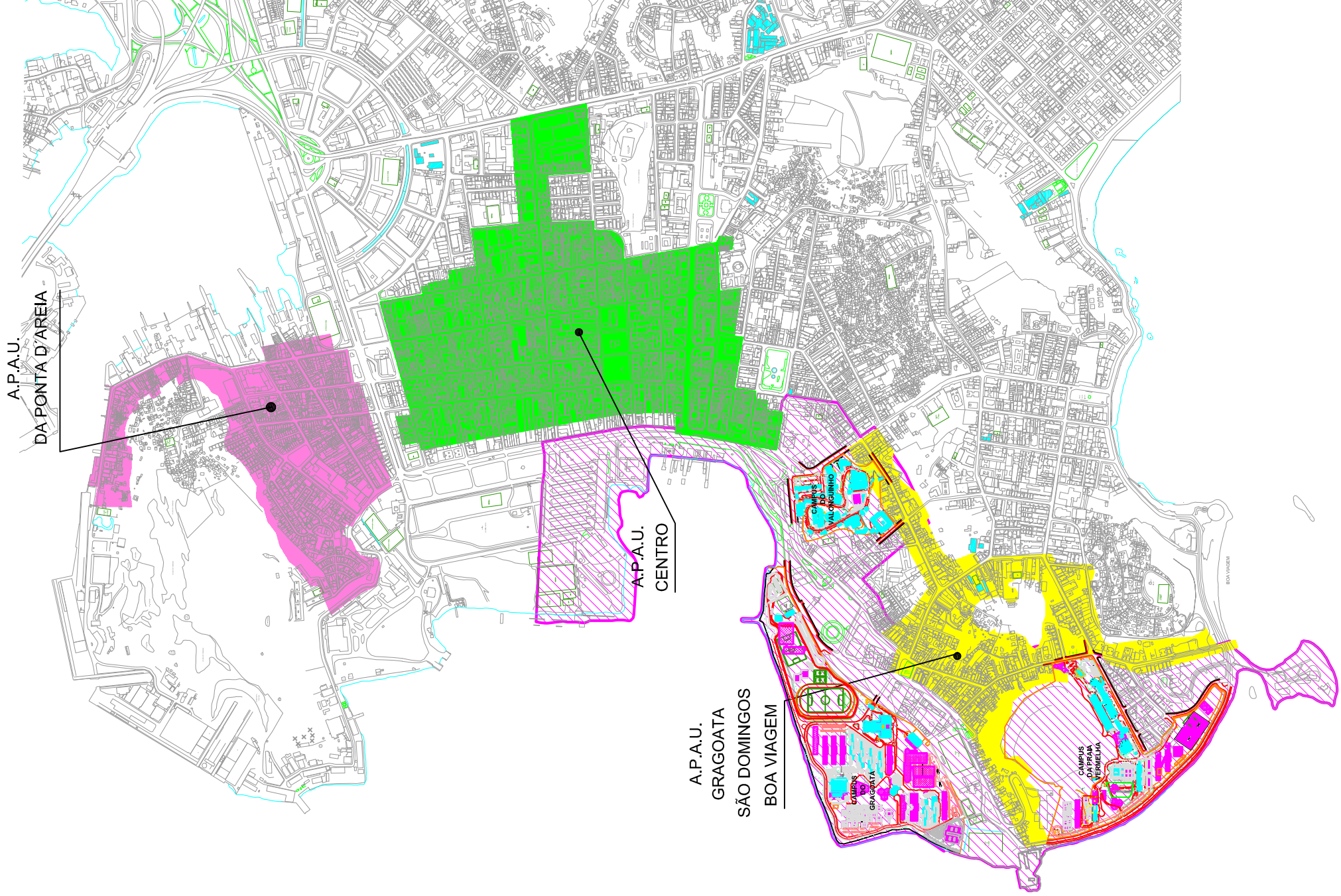

Arquivo Geral\Expansão Universitária\Base EIM\base auxiliar.dwg
SUPERINTENDÊNCIA DE ENGENHARIA E PROJETOS



MEC
UFF

COORDENAÇÃO DE PROJETOS
DIVISÃO DE DESENVOLVIMENTO DE PROJETOS

Expansão Universitária - Campi UFF Niterói
Estudo de Impacto de Vizinhança
Área de Preservação do Ambiente Urbano
A.P.A.U. (Revisado)

DESENHISTA Manoun Out/1bro/2009	PROJETISTA SUEP Out/1bro/2009	REVISÃO Julho/2011	APROVAÇÃO 	ESCALA 1/15.000	REF. ARQ. Nº DESENHO 07	DOC. ORIGEM
---------------------------------------	-------------------------------------	-----------------------	---------------	--------------------	-------------------------------	-------------

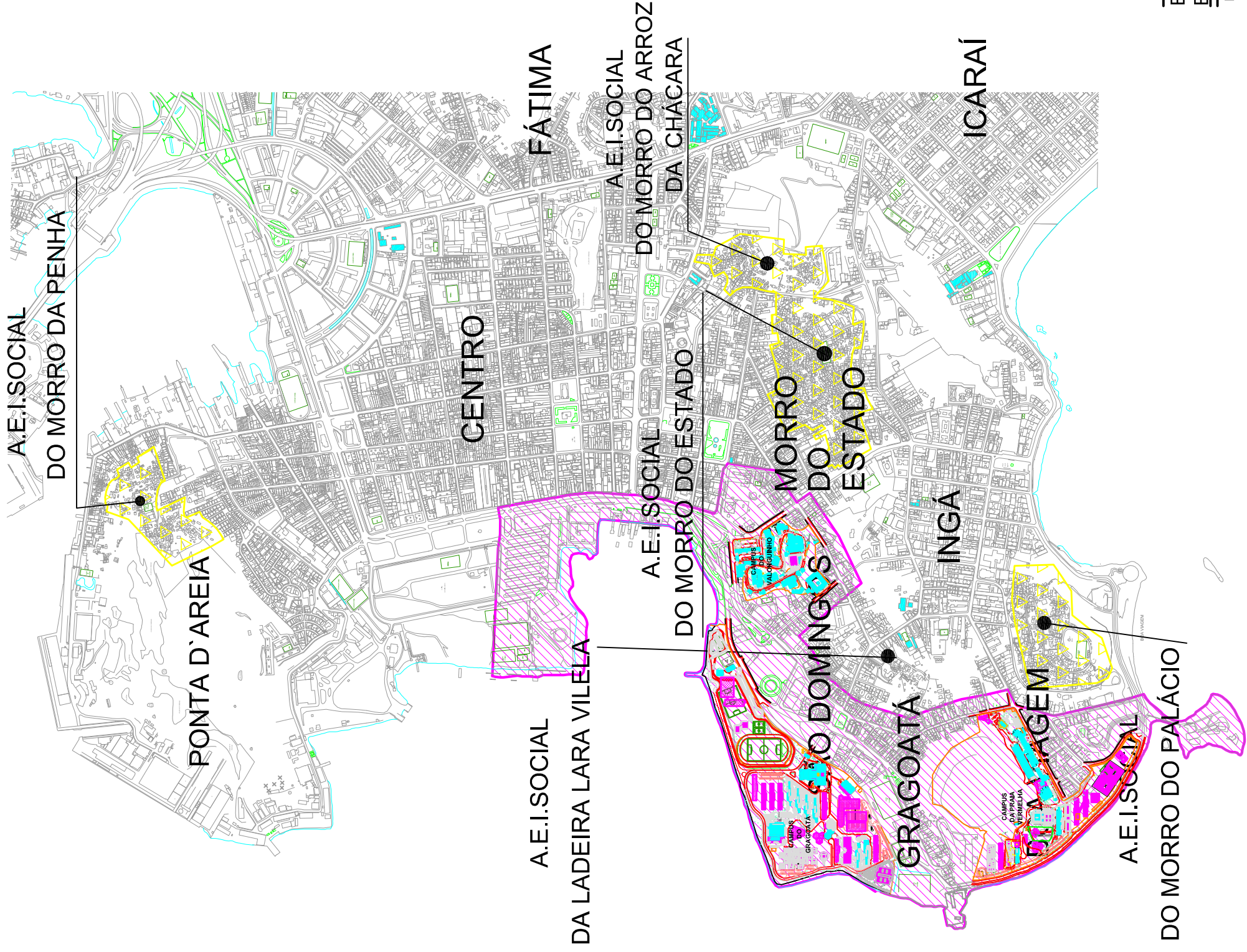

Áreas de Especial Interesse Social - A.E.I. Social

LEGENDA:

- Área de Especial Interesse Social - A.E.I.S.
- ÁREA DE ENTORNO IMEDIATO

Arquivo Geral\Expansão Universitária\Base EIM\base auxiliar.dwg
SUPERINTENDÊNCIA DE ENGENHARIA E PROJETOS



M E C
U F F

COORDENAÇÃO DE PROJETOS
DIVISÃO DE DESENVOLVIMENTO DE PROJETOS

Expansão Universitária - Campi UFF Niterói
Estudo de Impacto de Vizinhança

DESENHISTA	PROJETISTA	REVISÃO	APROVAÇÃO	ESCALA	REF. ARQ.	Nº DESENHO	DOC. ORIGEM
Manoun Out/10/2009	SUEP Out/10/2009	Julho/2011	Julho/2011	1/15.000		08	

(Revisado)

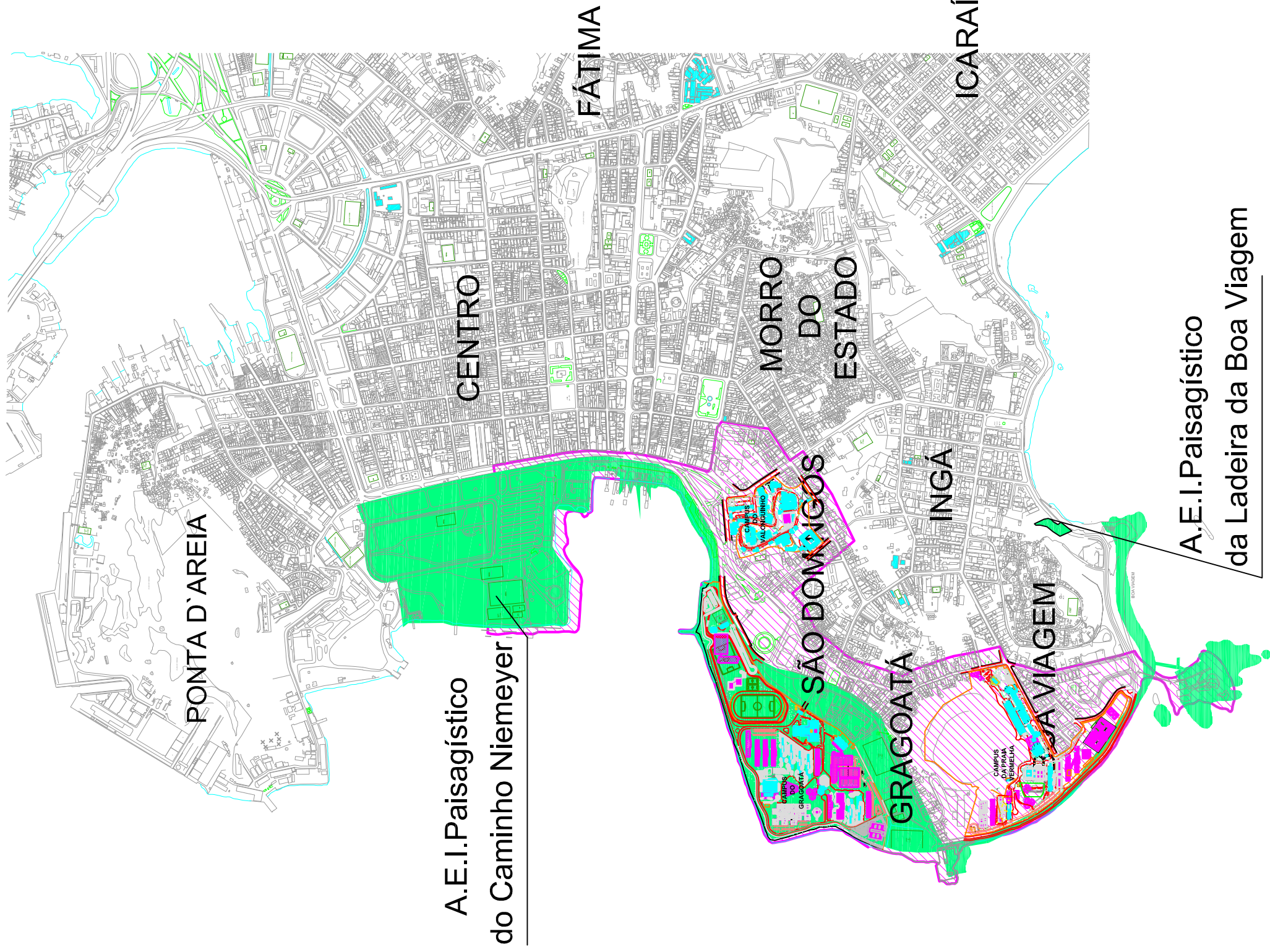

A.E.I. Paisagístico
do Caminho Niemeyer

A.E.I. Paisagístico
da Ladeira da Boa Viagem

Área de Especial Interesse Paisagístico - A.E.I.P.

LEGENDA:



Área de Especial Interesse Paisagístico - A.E.I.P.



ÁREA DE ENTORNO IMEDIATO



MEC
UFF

Arquivo Geral\Expansão Universitária\Base EIM\base auxiliar.dwg
SUPERINTENDÊNCIA DE ENGENHARIA E PROJETOS

COORDENAÇÃO DE PROJETOS
DIVISÃO DE DESENVOLVIMENTO DE PROJETOS

Expansão Universitária - Campi UFF Niterói
Estudo de Impacto de Vizinhança

Área de Especial Interesse Paisagístico
A.E.I.P. (Revisado)

DESENHISTA Manoun Out/1bro/2009	PROJETISTA SUEP Out/1bro/2009	REVISÃO Julho/2011	APROVAÇÃO Julho/2011	ESCALA 1/15.000	REF. ARQ. Nº DESENHO 10	DOC. ORIGEM
---------------------------------------	-------------------------------------	-----------------------	-------------------------	--------------------	-------------------------------	-------------

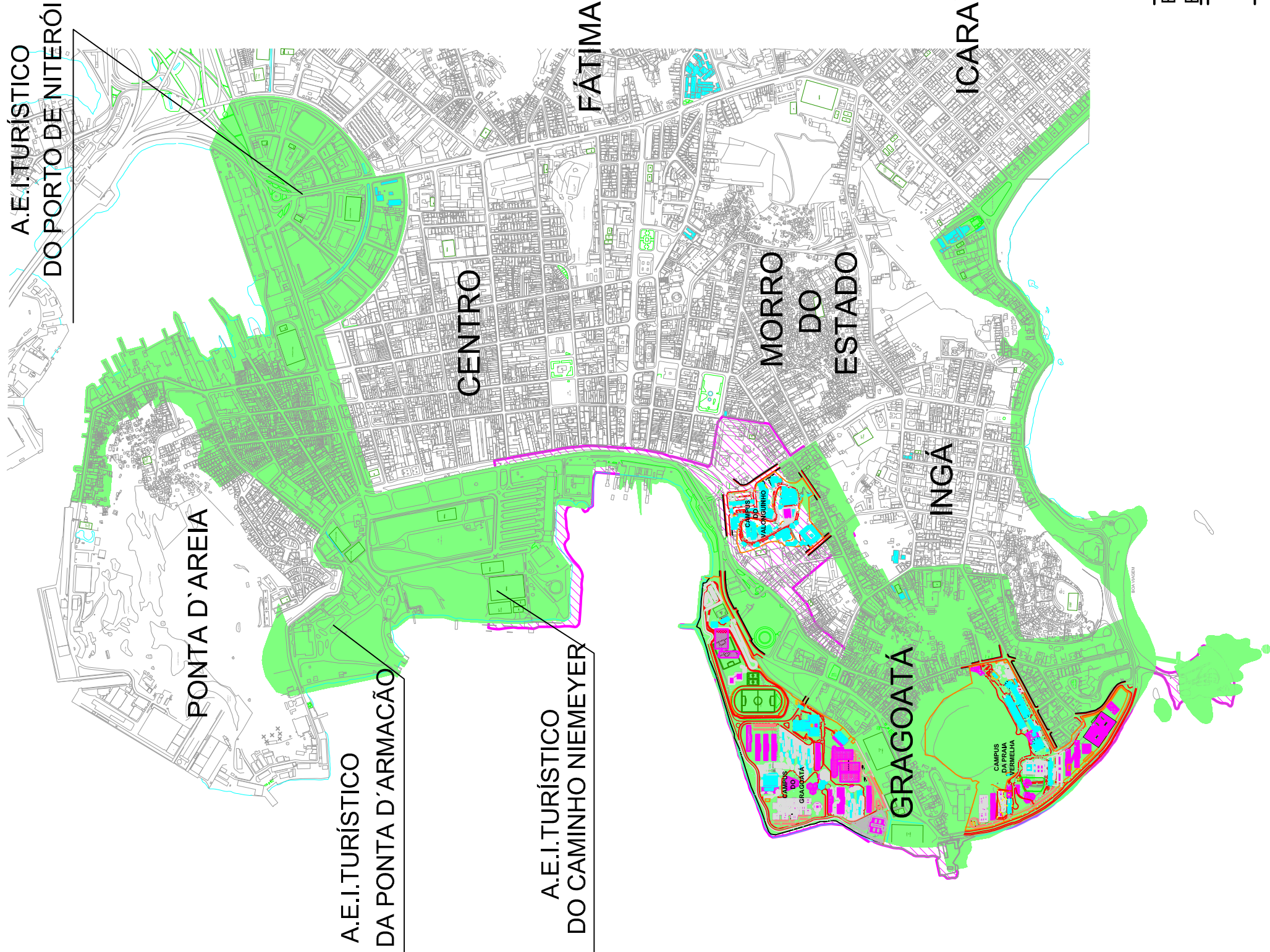

Áreas de Especial Interesse Turístico A.E.I. Turístico

LEGENDA:

- Área de Especial Interesse Turístico - A.E.I.T.
- ÁREA DE ENTORNO IMEDIATO



MEC
UFF

Arquivo Geral\Expansão Universitária\Base EIM\base auxiliar.dwg
SUPERINTENDÊNCIA DE ENGENHARIA E PROJETOS

COORDENAÇÃO DE PROJETOS
DIVISÃO DE DESENVOLVIMENTO DE PROJETOS

Expansão Universitária - Campi UFF Niterói
Estudo de Impacto de Vizinhança

DESENHISTA	PROJETISTA	REVISÃO	APROVAÇÃO	ESCALA	REF. ARQ.	Nº DESENHO	DOC. ORIGEM
Manoun Out/10/2009	SUEP Out/10/2009	Julho/2011	Julho/2011	1/15.000		11	

Área de Especial Interesse Turístico -
A.E.I.T. (Revisado)

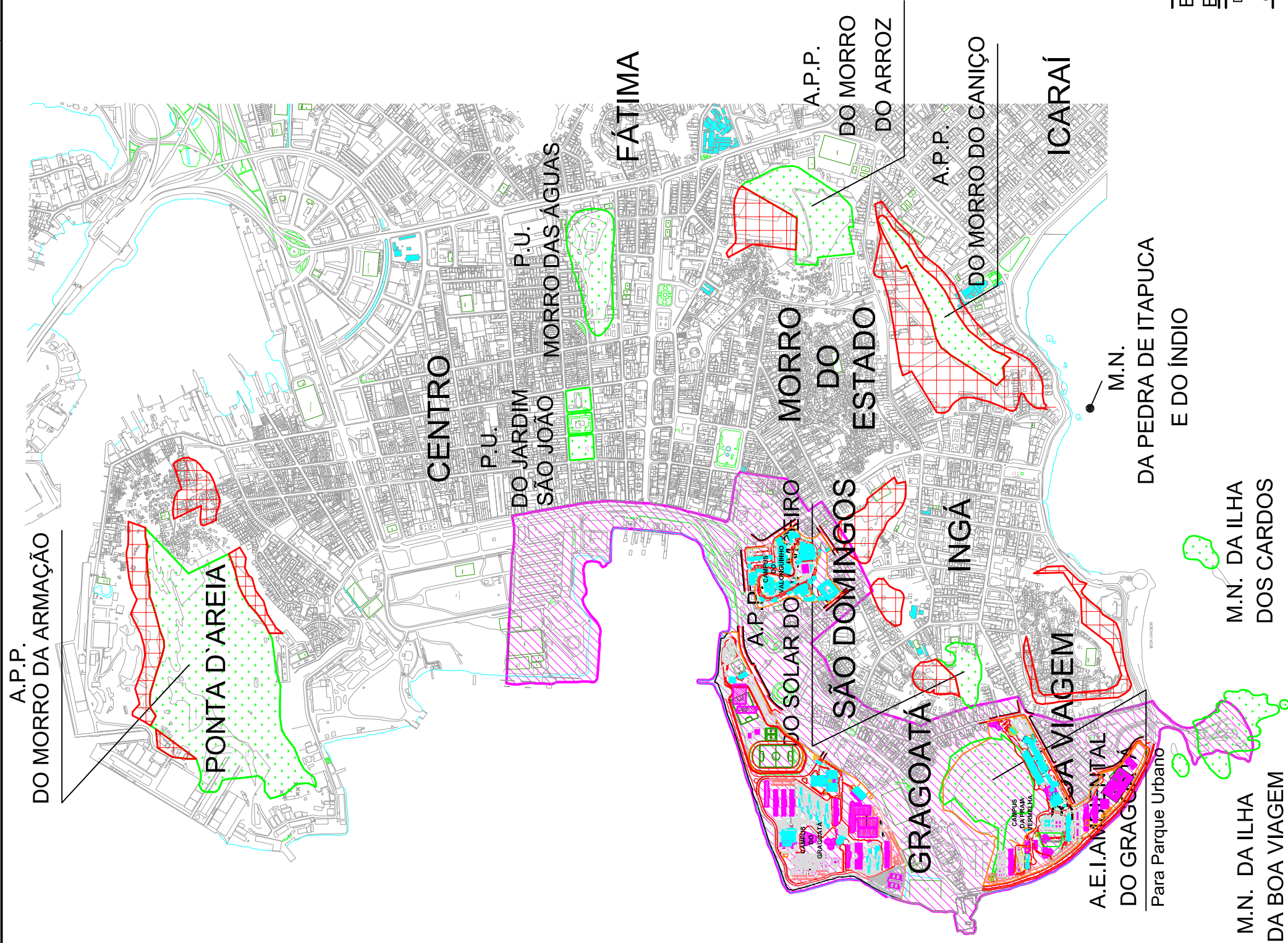

Zoneamento Ambiental

LEGENDA:

- Zona de Restrição à Ocupação Urbana - Z.R.O.U.
- Áreas Ambientais
- ÁREA DE ENTORNO IMEDIATO**
- Parque Urbano - P.U.
- Área de Preservação Permanente - A.P.P.
- Monumentos Naturais - M.N.
- Área de Proteção Ambiental - A.P.A.
- Área de Especial Interesse Ambiental - A.E.I.A.

Arquivo Geral\Expansão Universitária\Base EIM\base auxiliar.dwg
SUPERINTENDÊNCIA DE ENGENHARIA E PROJETOS



M E C
U F F

COORDENAÇÃO DE PROJETOS
DIVISÃO DE DESENVOLVIMENTO DE PROJETOS

Expansão Universitária - Campi UFF Niterói				Zoneamento Ambiental		(Revisado)	
Estudo de Impacto de Vizinhaça							
DESENHISTA Manoun Out/1bro/2009	PROJETISTA SUEP Out/1bro/2009	REVISÃO Julho/2011	APROVAÇÃO Julho/2011	ESCALA 1/15.000	REF. ARQ.	Nº DESENHO 12	DOC. ORIGEM

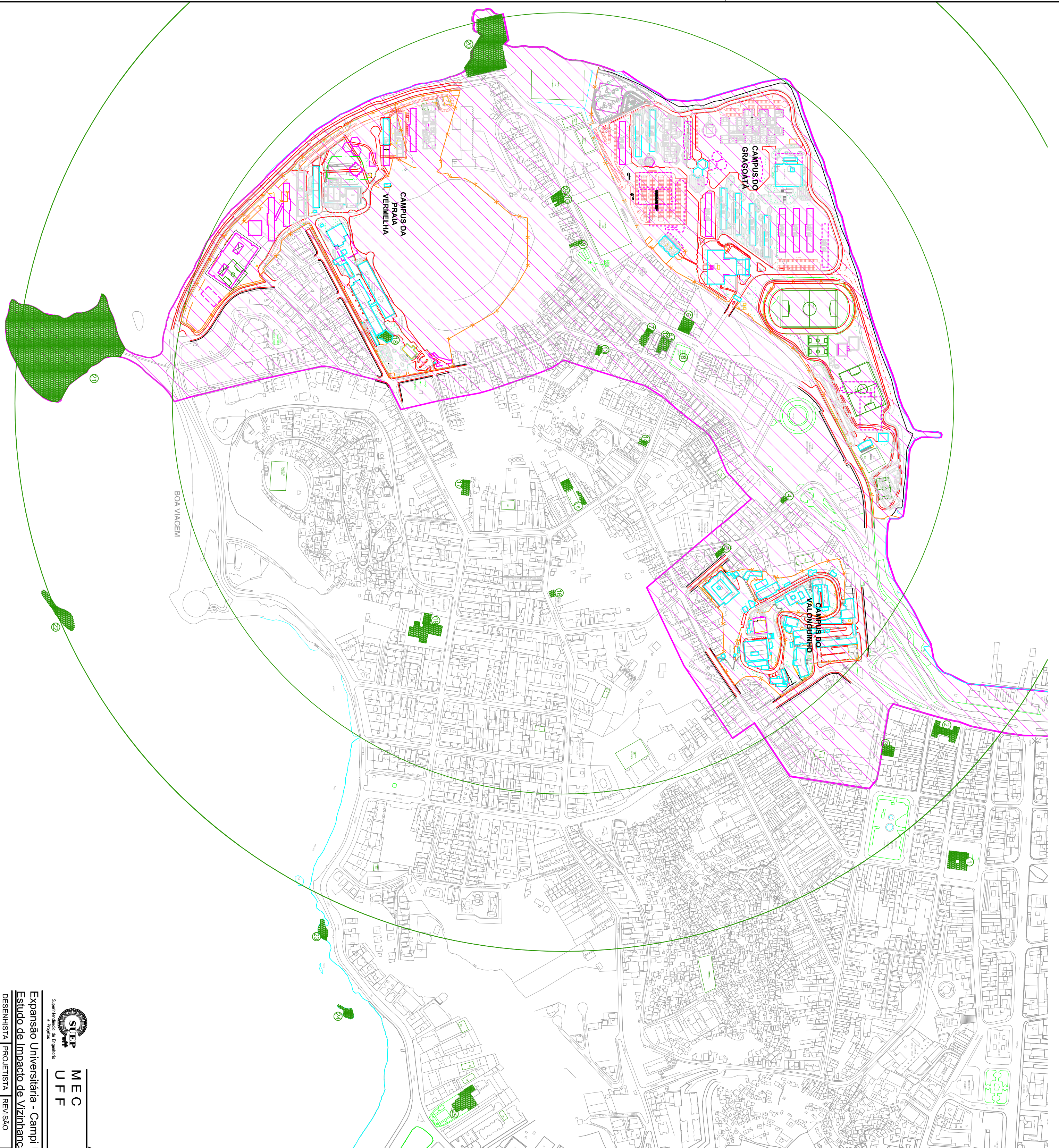

Bens Tombados	
1	Palácio Aratôba – Prefeitura Velha
	Rua da Conceição, 100 – Centro
2	Agência Central dos Correios e Telegrafos de Nilterói
	Av. Visc. do Rio Branco, 481 – Centro
3	Teatro Municipal João Caetano
	Rua XV de Novembro, 35 – Centro
4	Casa do Estudante Fluminense
	Rua Prof. Hernani de Melo, 2 – São Domingos
5	Loja Maçônica Acadê
	Rua Prof. Hernani de Melo, 60 – São Domingos
6	Portal da Cantareira
	Rua Alexandre Moura, 2 – São Domingos
7	Igreja de São Domingos Gusmão
	Rua Alexandre Moura, 29 – São Domingos
8	Busto de Dom Pedro II
	Praça Leoni Ramos – São Domingos
9	Castelinho do Gragoatá
	Rua Cel. Tamarindo, 31 – Gragoatá
10	Casa da Quina
	Rua Cel. Tamarindo, 67 – Gragoatá
11	Imóvel situado na Rua Alexandre Moura, 1, 3 e 5
	Rua Alexandre Moura, 1, 3 e 5 – São Domingos
12	Imóvel situado na Rua Alexandre Moura, 7
	Rua Alexandre Moura, 7 – São Domingos
13	Imóvel situado na Rua Gal. Osório, 59 (CRACEF)
	Rua Gal. Osório, 59 – São Domingos
14	Casa da Criança
	Rua José Bonifácio, 56 – São Domingos
15	Instituto de Artes e Comunicação Social (IACS)
	Rua Prof. Lara Viela, 126 – São Domingos
16	Museu Antônio Parreiras
	Rua Tradentes, 47 – São Domingos
17	Solar do Jambelê
	Rua Pres. Domiciano, 195 – São Domingos
18	Escola de Arquitetura e Urbanismo da UFF
	Rua Passo da Pátria, 156 – São Domingos
19	Palácio e Museu do Injá
	Rua Pres. Pedreira, 78 – Injá
20	Forté do Gragoatá
	Praia do Gragoatá, 145 – Gragoatá
21	Ilha da Boa Viagem
	Praia da Boa Viagem, s/nº – Boa Viagem
22	Ilha dos Cardos
	Baía de Guanabara, ao largo da praia das Flexas
23	Pedra de Itapuca
	Pedra do Indio
24	Antigo Cassino Icarahy – atual Raeltona da UFF
	Rua Miguel de Fries, 9 – Icarai
26	Baleia Alpha (Clube de Regatas Gragoatá)
	Praça do Gragoatá, 69 - Gragoatá

LEGENDA:

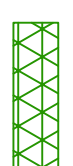
 Bens tombados

 ÁREA DE ENTORNO IMEDIATO

Arquivo Geral/Expansão Universitária/ Base ENVIASES auxiliar 1.dwg

MEC
UFF

COORDENAÇÃO DE PROJETOS
DIVISÃO DE DESENVOLVIMENTO DE PROJETOS

Expansão Universitária - Campi UFF Nilterói
Estudo de Impacto de Vizinhança

Bens Tombados (Revisado)

DESENHISTA	PROJETISTA	REVISÃO	APROVAÇÃO	ESCALA	REF. ARC.	Nº DESENHO	DOC. ORIGEM
Marcos Vinícius	SUEP	Julio/2011		1/5.000		13	
QUADRO 009	QUADRO 009						

Supervisor e Engenheiro

SUEP

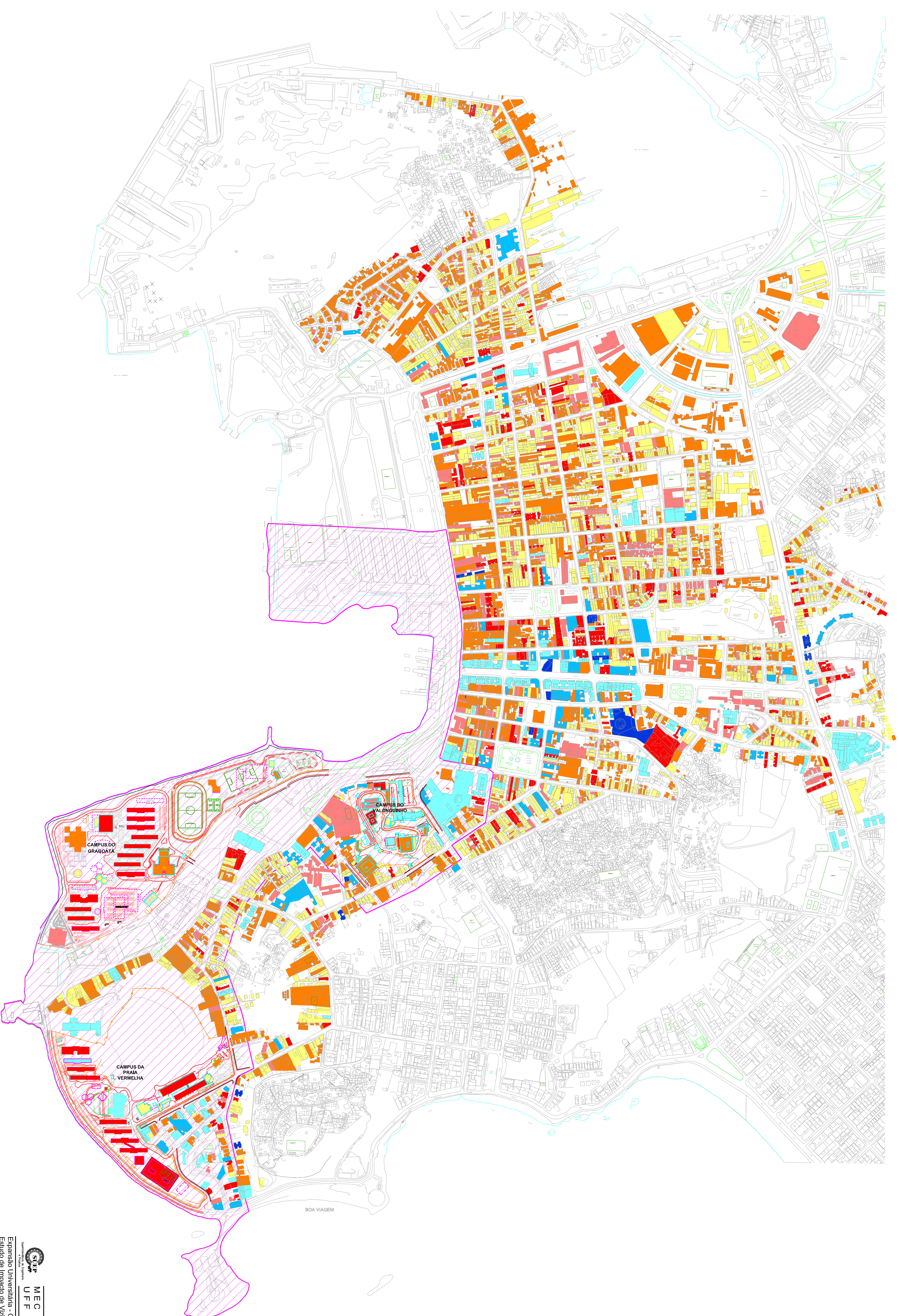

GABARITO

LEGENDA:

- 1 pavimento
- 2 pavimentos
- 3 pavimentos
- 4 a 5 pavimentos
- 6 a 10 pavimentos
- 11 a 15 pavimentos
- Adm de 15 pavimentos

Obs.: Nos Campi, o gabarito das edificações a construir (previsão - futuro) está indicado nas planilhas de identificação das Edificações de cada Campus

ÁREA DE ENTORNO IMEDIATO

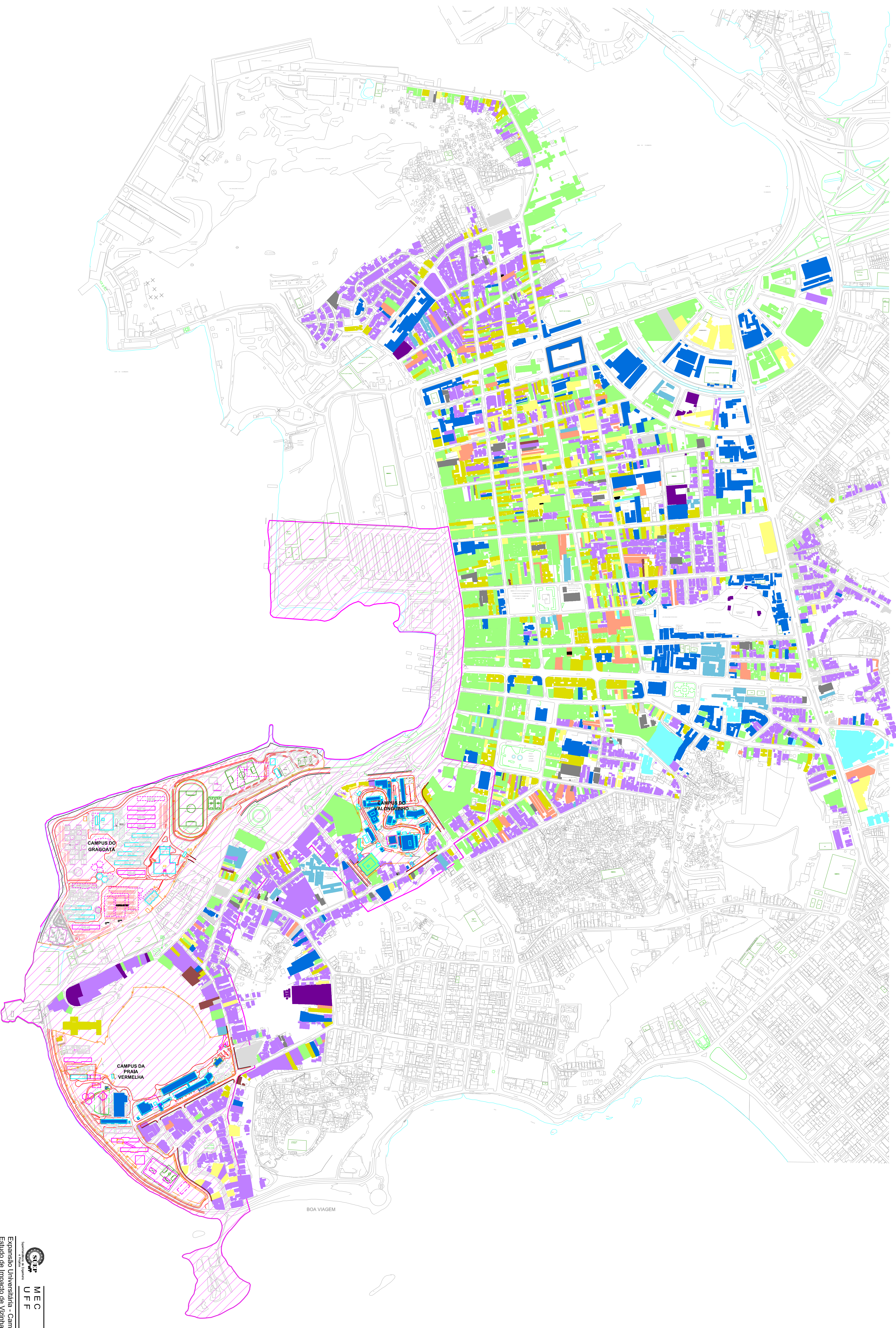

USO DO SOLO

LEGENDA:

- Cilibe
- Comercial/Sempio
- Contpo
- Escola
- Estacionamento
- Institucional
- Misto
- Outros
- Religioso
- Residencial
- Saúde
- Sem uso
- ÁREA DE ENTORNO IMEDIATO

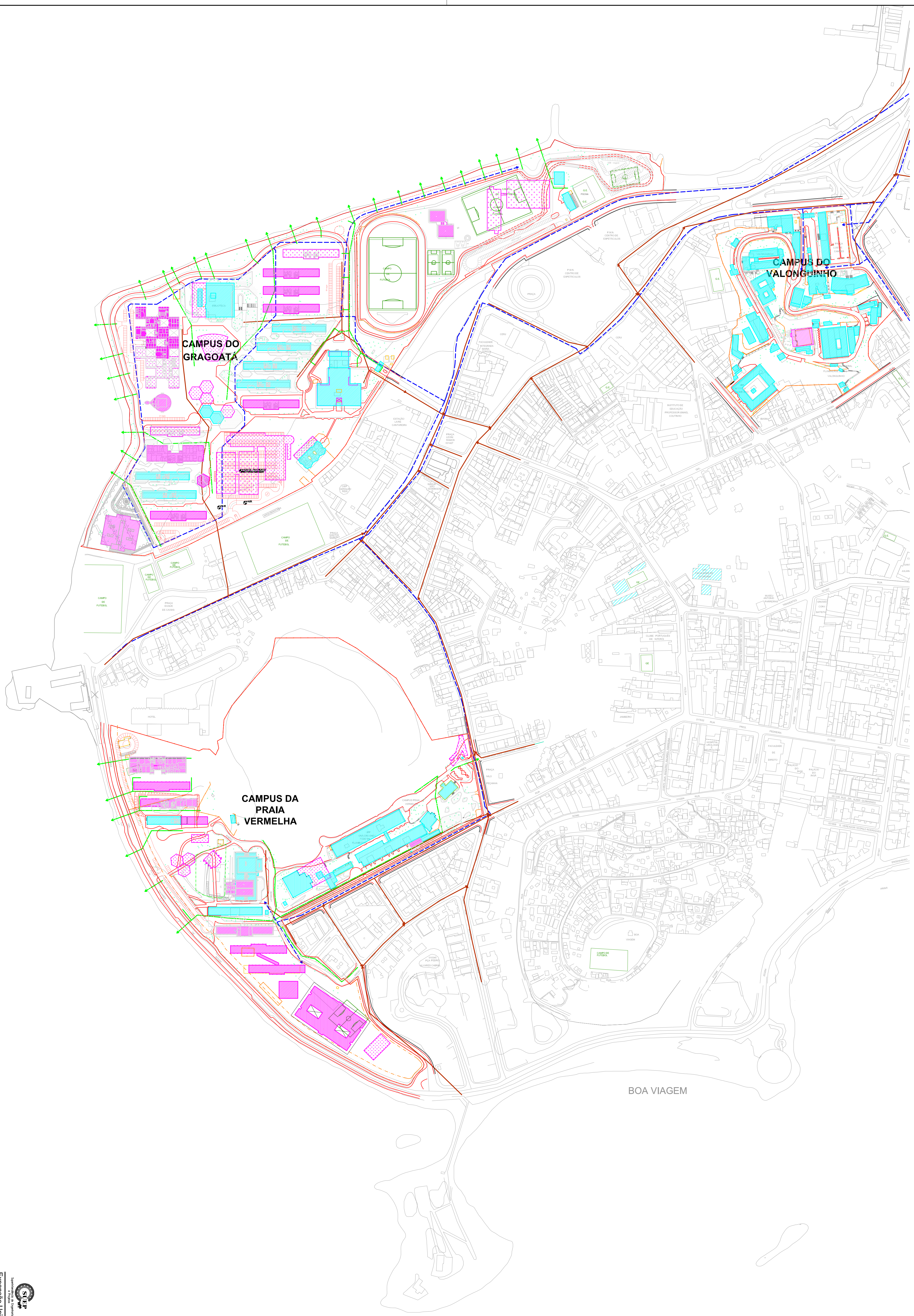

- LEGENDA:**
- REDE DE ABASTECIMENTO DE ÁGUA FOLIAR
 - REDE DE ÁGUAS PLUVIAIS
 - REDE DE ESGOTO SANITÁRIO

ÁREA DE ENTORNO MÉDIO

Agência Central de Engenharia, Arquitetura e Urbanismo - SIAPE

 MEC

 UFRJ

 COORDENADORIA DE PROJETOS

 SUPERINTENDÊNCIA DE ENGENHARIA E PROJETOS

 Expansão Universitária - Campus UFRJ Niterói - Rede de Água Foliar, Água Pluvial e

 Esgoto Sanitário - Estado do Império de Valonguinho - Esgoto Sanitário.

 PROJETO: PROJETO DE REDE DE ABASTECIMENTO DE ÁGUA FOLIAR, REDE DE ÁGUAS PLUVIAIS E

 REDE DE ESGOTO SANITÁRIO.

 ESCALA: 1:2500

 DATA: 10/2011

 PROJETO: PROJETO DE REDE DE ABASTECIMENTO DE ÁGUA FOLIAR, REDE DE ÁGUAS PLUVIAIS E

 REDE DE ESGOTO SANITÁRIO.

 ESCALA: 1:2500

 DATA: 10/2011

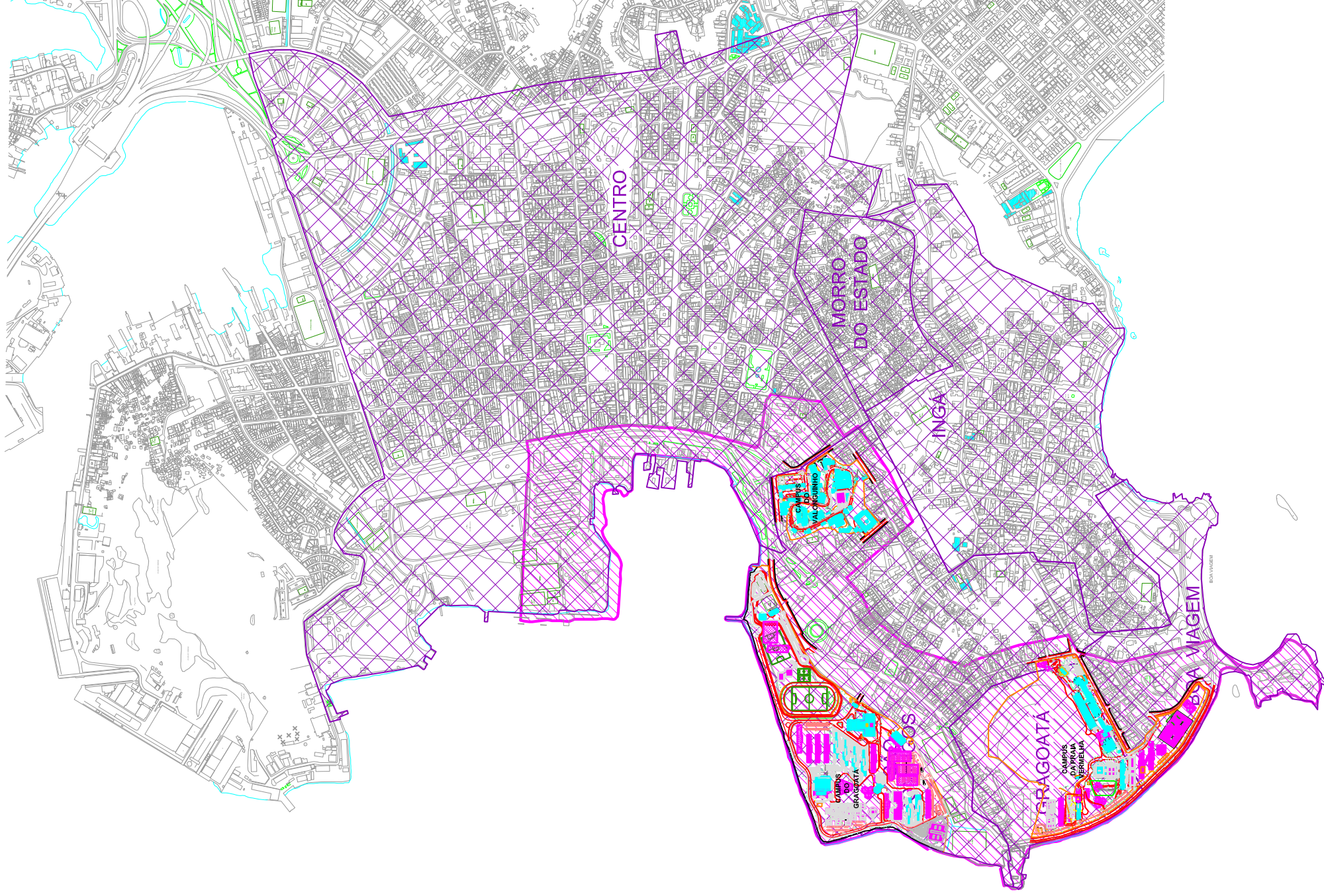

Área de Vizinhança dos Campi da UFF

LEGENDA:

 Bairros Vizinhos

 ÁREA DE ENTORNO IMEDIATO



Arquivo Geral\Expansão Universitária\Base EM\base auxiliar.dwg
SUPERINTENDÊNCIA DE ENGENHARIA E PROJETOS

MEC
UFF

COORDENAÇÃO DE PROJETOS
DIVISÃO DE DESENVOLVIMENTO DE PROJETOS

Expansão Universitária - Campi UFF Niterói Área de Vizinhança dos Campi da UFF
Estudo de Impacto de Vizinhança (Revisado)

DESENHISTA Manoun Out/10/2009	PROJETISTA SUEP Out/10/2009	REVISÃO Julho/2011	APROVAÇÃO	ESCALA 1/15.000	REF. ARQ.	Nº DESENHO 17	DOC. ORIGEM
-------------------------------------	-----------------------------------	-----------------------	-----------	--------------------	-----------	------------------	-------------



Arquivo Geral\Expansão Universitária\Base EIV\Sombrá-01.dwg

SUPERINTENDÊNCIA DE ENGENHARIA E PROJETOS



MEC
UFF

Superintendência de Engenharia e Projetos

COORDENAÇÃO DE PROJETOS

DIVISÃO DE DESENVOLVIMENTO DE PROJETOS

Expansão Universitária - Campi UFF Niterói
Estudo de Impacto de Vizinhaça

Campus da Praia Vermelha
Sombreamento 15 de Janeiro às 18:00h

DESENHISTA	PROJETISTA	REVISÃO	APROVAÇÃO
Otávio	SUEP	SUEP	
105 111	110 109	103 111	

ESCALA	REF. ARQ.	Nº DESENHO	DOC. ORIGEM
Sem Escala		20	



MEC
UFF

Superintendência de Engenharia
e Projetos

Arquivo Geral\Expansão Universitária\Base EIV\Sombrá-01.dwg

SUPERINTENDÊNCIA DE ENGENHARIA E PROJETOS

COORDENAÇÃO DE PROJETOS

DIVISÃO DE DESENVOLVIMENTO DE PROJETOS

Expansão Universitária - Campi UFF Niterói
Estudo de Impacto de Vizinhaça

Campus da Praia Vermelha

Sombreamento 15 de Março às 18:00h

DESENHISTA	PROJETISTA	REVISÃO	APROVAÇÃO
Otávio	SUEP	SUEP	
105 111	110 109	103 111	

ESCALA	REF. ARQ.	Nº DESENHO	DOC. ORIGEM
Sem Escala		21	



Arquivo Geral\Expansão Universitária\Base EIV\Sombrá-01.dwg

SUPERINTENDÊNCIA DE ENGENHARIA E PROJETOS



Superintendência de Engenharia e Projetos

MEC
UFF

COORDENAÇÃO DE PROJETOS
DIVISÃO DE DESENVOLVIMENTO DE PROJETOS

Expansão Universitária - Campi UFF Niterói
Estudo de Impacto de Vizinhaça

Campus da Praia Vermelha
Sombreamento 15 de maio às 17:00h

DESENHISTA	PROJETISTA	REVISÃO	APROVAÇÃO
Otávio 105 111	SUEP 110 109	SUEP 103 111	

ESCALA	REF. ARQ.	Nº DESENHO	DOC. ORIGEM
Sem Escala		22	



Arquivo Geral\Expansão Universitária\Base EIV\Sombrá-01.dwg

SUPERINTENDÊNCIA DE ENGENHARIA E PROJETOS



Superintendência de Engenharia e Projetos

MEC
UFF

COORDENAÇÃO DE PROJETOS

DIVISÃO DE DESENVOLVIMENTO DE PROJETOS

Expansão Universitária - Campi UFF Niterói
Estudo de Impacto de Vizinhaça

Campus da Praia Vermelha

Sombreamento 15 de Julho às 17:00h

DESENHISTA	PROJETISTA	REVISÃO	APROVAÇÃO
Otávio	SUEP	SUEP	
105 111	110 109	103 111	

ESCALA	REF. ARQ.	Nº DESENHO	DOC. ORIGEM
Sem Escala		23	



Arquivo Geral\Expansão Universitária\Base EIV\Sombrá-01.dwg

SUPERINTENDÊNCIA DE ENGENHARIA E PROJETOS



MEC
UFF

Superintendência de Engenharia
e Projetos

COORDENAÇÃO DE PROJETOS

DIVISÃO DE DESENVOLVIMENTO DE PROJETOS

Expansão Universitária - Campi UFF Niterói

Campus da Praia Vermelha

Estudo de Impacto de Vizinhaça

Sombreamento 15 de setembro às 17:30h

DESENHISTA	PROJETISTA	REVISÃO	APROVAÇÃO
Otávio 105 111	SUEP 110 109	SUEP 103 111	

ESCALA	REF. ARQ.	Nº DESENHO	DOC. ORIGEM
Sem Escala		24	



Arquivo Geral\Expansão Universitária\Base EIV\Sombrá-01.dwg

SUPERINTENDÊNCIA DE ENGENHARIA E PROJETOS



MEC
UFFP

Superintendência de Engenharia e Projetos

COORDENAÇÃO DE PROJETOS

DIVISÃO DE DESENVOLVIMENTO DE PROJETOS

Expansão Universitária - Campi UFF Niterói
Estudo de Impacto de Vizinhaça

Campus da Praia Vermelha

Sombreamento 15 de novembro às 18:00h

DESENHISTA	PROJETISTA	REVISÃO	APROVAÇÃO
Otávio	SUEP	SUEP	
105 111	110 109	103 111	

ESCALA	REF. ARQ.	Nº DESENHO	DOC. ORIGEM
Sem Escala		25	

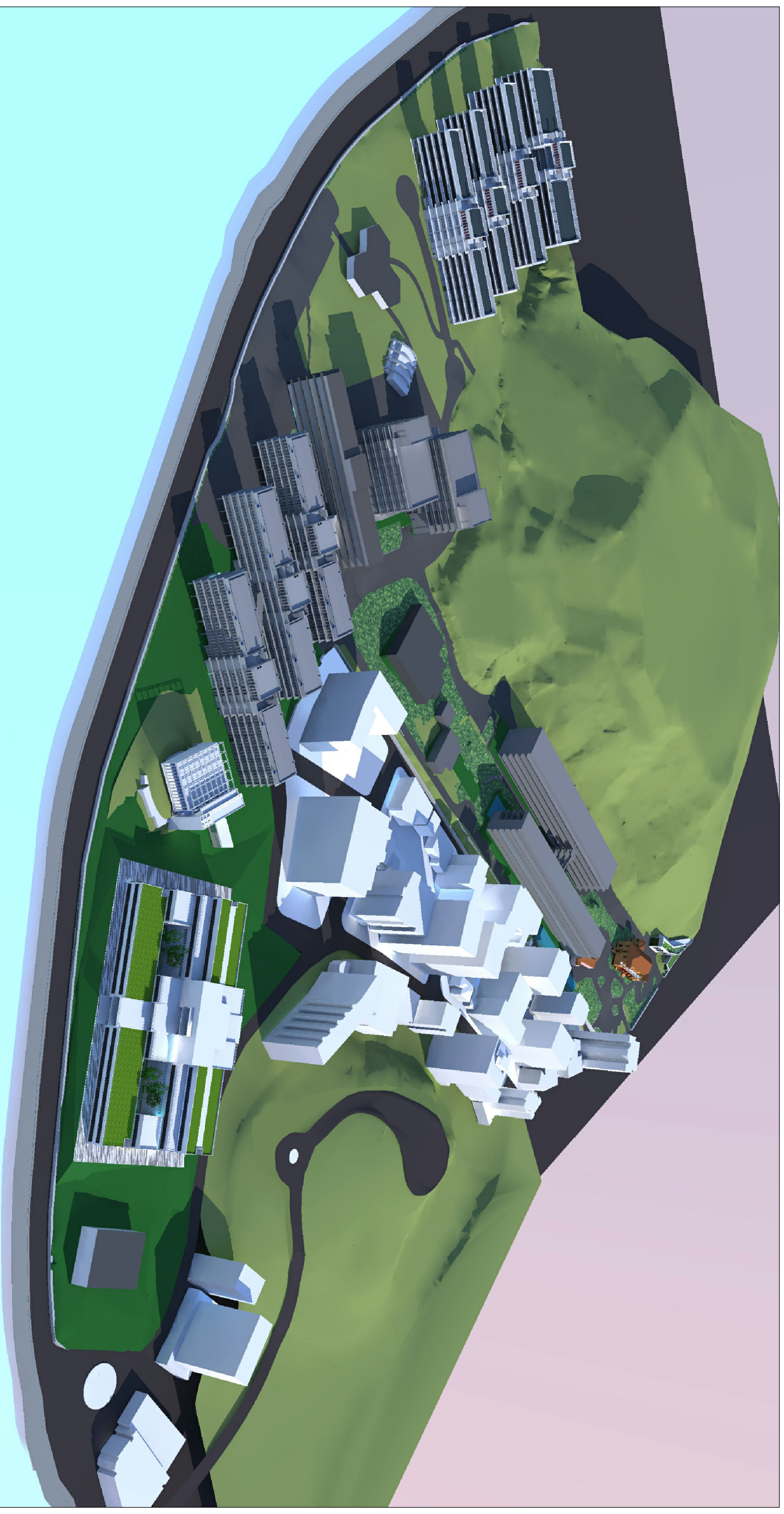

Superintendência de Engenharia e Projetos

MEC
UFF

COORDENAÇÃO DE PROJETOS
DIVISÃO DE DESENVOLVIMENTO DE PROJETOS

Arquivo Geral\Expansão Universitária\Base EIV\Sombra-01.dwg

SUPERINTENDÊNCIA DE ENGENHARIA E PROJETOS

Expansão Universitária - Campi UFF Niterói
Estudo de Impacto de Vizinhaça

Campus da Praia Vermelha

Sombreamento 15 de Janeiro às 08:00h

DESENHISTA	PROJETISTA	REVISÃO	APROVAÇÃO
Otávio 105 111	SUEP 110 109	SUEP 103 111	

ESCALA	REF. ARQ.	Nº DESENHO	DOC. ORIGEM
Sem Escala		26	

Campus do Valonguinho

Nº	UNIDADE	Nº Pavtos.
1	Guardia - Entrada Principal	1
2	Instituto de Matemática	6 + 1ss
3	Biblioteca Central	4
4	Prédio Anexo	2
5	Posto Bancário	1
6	Instituto de Biologia	3
7	Lanchonete	2
8	Instituto de Química	5
9	Dispensário/Escola Mazzini Bueno	1
10	Faculdade de Odontologia	4
11	Faculdades de Odontologia, Nutrição e Administração	8
12	Biotério	3
13	Centro de Cirurgia Experimental	
14	SINTUFF	2
15	Segurança	
16	Botânica	
17	Laboratórios e Salas de Aula - Biologia	2
18	Prédio Laboratórios do Inst. Biomédico	7
19	Reservado para Corpo de Bombeiros	
20	Departamento de Morfologia	3
21	DST	2
22	Lanchonete	
23	Instituto Biomédico	4
Área Total = 52.149,98m ²		

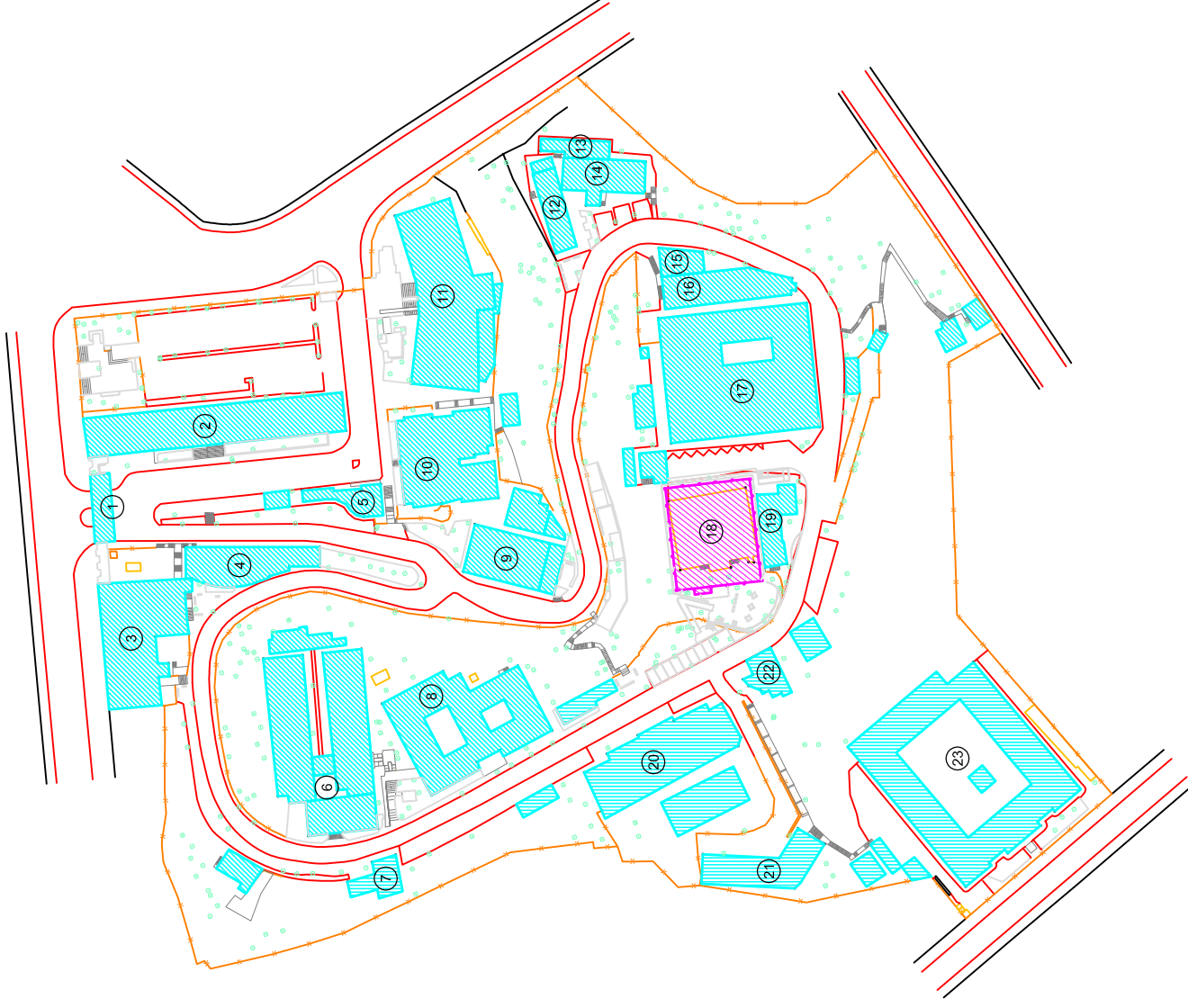

LEGENDA:

EXISTENTE 

À CONSTRUIR 

PREVISÃO 



Arquivo Geral\Expansão Universitária\Base EIV\bloco campi-EDIFICAÇÕES.dwg
SUPERINTENDÊNCIA DE ENGENHARIA E PROJETOS

MEC
UFF

COORDENAÇÃO DE PROJETOS
DIVISÃO DE DESENVOLVIMENTO DE PROJETOS

Expansão Universitária - Campi UFF Niterói Identificação das Edificações (2011)
Campus do Valonguinho (Revisado)

DESENHISTA Manoun Maio/2011	PROJETISTA SUEP Maio/2011	REVISÃO Julho/2011	APROVAÇÃO I I I	ESCALA 1/1.000	REF. ARQ. Nº DESENHO 27	DOC. ORIGEM
-----------------------------------	---------------------------------	-----------------------	--------------------	-------------------	-------------------------------	-------------



Nº	UNIDADE	Nº Pavtos.
1	UFASA Multiusuário - Bloco A	5
2	Instituto de Letras - Bloco B	5
3	Instituto de Letras - Bloco C	5
4	Faculdade de Educação - Bloco D	5
5	Escola de Serviço Social - Bloco E	5
6	Faculdade de Economia - Bloco F	5
7	Faculdade de Administração - Bloco G	5
8	UFASA Multiusuário - Bloco H	5
9	Reserva para Expansão Futura	5
10	Núcleo de Documentação	4
11	Instituto de Artes e Comunicação Social	2
12	Instituto de Artes e Comunicação Social	1
13	Módulos de Vivência	1
14	Instituto de Biologia - Bloco L (Microalgas)	3
15	Instituto de Biologia - Bloco M	5
16	Instituto de Ciência Humanas e Filosofia - Bloco N	5
17	Instituto de Ciência Humanas e Filosofia - Bloco O	5
18	Instituto de Ciência Humanas e Filosofia - Bloco P	5
19	Moradia Estudantil	3
20	Área Prevista para Reitoria (Futuro)	12
21	PROAC - Creche	1
22	Restaurante Universitário	1 e 2
23	Educação Física	2
24	Educação Física (Previsão Futura)	5
25	Educação Física (Previsão Futura)	2
26	Educação Física	1
27	Educação Física	2

Área Total = 206.962,11m²

LEGENDA:

- EXISTENTE
- À CONSTRUIR
- PREVISÃO



MEC
UFF

Arquivo Geral\Expansão Universitária\Base EIV\bloco campi-EDIFICACÕES.dwg
SUPERINTENDÊNCIA DE ENGENHARIA E PROJETOS

COORDENAÇÃO DE PROJETOS
DIVISÃO DE DESENVOLVIMENTO DE PROJETOS

Expansão Universitária - Campi UFF Niterói Identificação das Edificações (2011) (Revisado)
Campus do Gragoatá

DESENHISTA Manoel Maio/2011	PROJETISTA SUEP Maio/2011	REVISÃO Julho/2011	APROVAÇÃO	ESCALA 1/2.000	REF. ARQ.	Nº DESENHO 28	DOC. ORIGEM
-----------------------------------	---------------------------------	-----------------------	-----------	-------------------	-----------	------------------	-------------





Campus da Praia Vermelha

Nº	UNIDADE	Nº Pavtos.
1	Escola de Arquitetura	2
2	Escola de Arquitetura	1
3	Escola de Arquitetura	2
4	Escola de Engenharia	5
5	Escola de Engenharia	5
6	Escola de Engenharia e Escola de Arquitetura	4
7	NDE	1
8	Faculdade de Farmácia	1
9	Instituto de Matemática	5
10	UFASA Multiusuários	7
11	ADDLABS / NIT	5
12	Módulos de Vivência	5
13	Instituto de Física Expansão	1
14	Instituto de Física	7
15	Instituto de Geociências	5
16	Instituto de Geociências	5
17	Instituto de Computação	5
18	Instituto de Computação	5
19	NAB	4
20	Instituto de Química	2 a 5
21	Agência de Inovação	1
22	Restaurante Universitário	1
23	Centro de Caracterização de Materiais da UFF	1
24	Casa da Descoberta	1

Área Total = 172.653,19m²

LEGENDA:

- EXISTENTE 
- À CONSTRUIR 
- PREVISÃO 



Superintendência de Engenharia e Projetos

MEC
UFF

COORDENAÇÃO DE PROJETOS
DIVISÃO DE DESENVOLVIMENTO DE PROJETOS

Arquivo: Geral\Expansão Universitária\Base E\Blocos campi-EDIFICACÕES.dwg
Expansão Universitária - Campi UFF Niterói
Campus da Praia Vermelha

(Revisado)

DESENHISTA	PROJETISTA	REVISÃO	APROVAÇÃO	ESCALA	REF. ARQ.	Nº DESENHO	DOC. ORIGEM
Manoel Maio/2011	SUEP Maio/2011	Julho/2011	1	1/2.000		29	