

Boletim ^{de} Serviço





ROBERTO DE SOUZA SALLES

Reitor

SIDNEY LUIZ DE MATOS MELLO

Vice – Reitor

ROSANE PIRES FERNANDES

Superintendente de Comunicação Social

SUMÁRIO

ESTE BOLETIM DE SERVIÇO É CONSTITUÍDO DE 047 (QUARENTA E SETE) PÁGINAS
CONTENDO AS SEGUINTE MATÉRIAS:

SEÇÃO I

EXTRATO DE INSTRUMENTO CONVENIAL.....02

SEÇÃO II

PARTE 1

DESPACHOS E DECISÕES

REITOR.....04

PROPL.....08

PARTE 4

DESPACHOS E DECISÕES

TEP, TER, GQO, MCG, GQA, MAF.....09

SEÇÃO IV

EDITAL Nº. 40/2012.....17

EDITAIS DE MONITORIA:

CMV.....35

SEÇÃO I

EXTRATO DE INSTRUMENTO CONVENIAL

PROCESSO: N.º. 23069.004673/2008-13

INSTRUMENTO: Termo Aditivo ao Convênio de Intercâmbio

PARTÍCIPES: Universidade Federal Fluminense – UFF e Université Lumière Lyon 2 (Lyon - França).

OBJETO: Regulamentar o programa de Intercâmbio referente ao Convênio de Intercâmbio assinado em 06/05/2009. (Áreas e níveis de estudo: Letras e Artes - Graduação, Pós-Graduação).

DATA: 25 de novembro de 2011.

RESOLUÇÕES: ad referendum dos Conselhos Superiores.

ASSINATURAS: **SIDNEY LUIZ DE MATOS MELLO**, Vice-Reitor no Exercício da Reitoria da Universidade Federal Fluminense – UFF e **ANDRÉ TIRAN**, Presidente da Université Lumière Lyon 2 (Lyon - França).

Publique-se

IZABEL CRISTINA SOARES DA SILVA
Chefe da Seção de Apoio Técnico – CAD/GAR
#####

EXTRATO DE INSTRUMENTO CONVENIAL

PROCESSO: N.º. 23069.012311/2011-93

INSTRUMENTO: Contrato n.º. 0050.0070122.11.2

PARTÍCIPES: Petróleo Brasileiro S.A. – PETROBRAS, a Universidade Federal Fluminense – UFF e a Fundação Euclides da Cunha de Apoio Institucional à UFF – FEC.

OBJETO: Execução, pela Universidade, sob regime de preço global, de serviços de análise de luvas de compósito para o reparo de tubulações com dano transpassante transportando líquidos a altas temperaturas de conformidade com os termos e condições nele estipulados e no Anexo I – Proposta da Universidade s/nº, de setembro/2011. Os serviços objeto, do presente Contrato estão compreendidos nos seguintes aplicativos contábeis: PT-130.01.11830.

PRAZO: 730 (setecentos e trinta) dias corridos, contados a partir da data de assinatura.

DATA: 15 de fevereiro de 2012.

ASSINATURAS: **ROBERTO DE SOUZA SALLES**, Reitor da Universidade Federal Fluminense – UFF, **MIRIAM ASSUNÇÃO DE SOUZA LEPSCH**, Diretora Presidente da Fundação Euclides da Cunha de Apoio Institucional à UFF – FEC e **CARLOS CUNHA DIAS HENRIQUES**, Gerente de Tecnologia de Materiais, Equipamentos e Corrosão do Centro de Pesquisa e Desenvolvimento Leopoldo A. Miguez de Mello - PETROBRAS.

Publique-se

IZABEL CRISTINA SOARES DA SILVA
Chefe da Seção de Apoio Técnico – CAD/GAR
#####

SEÇÃO II

Parte 1:

PORTARIA N.º 45.240 de 21 de julho de 2011.

EMENTA: Rerratifica e aprova a reestruturação administrativa relativa à Pró-Reitoria de Assuntos Estudantis - PROAES.

O REITOR DA UNIVERSIDADE FEDERAL FLUMINENSE, no uso de suas atribuições legais, estatutárias e regimentais,

Considerando a necessidade de dar continuidade à modernização da estrutura organizacional da Universidade Federal Fluminense;

RESOLVE:

1 – **Rerratificar** a criação da Pró-Reitoria de Assuntos Estudantis - **PROAES**, vinculada à Reitoria, conforme determinado pela Decisão n.º. 38/2011 e pela Resolução n.º. 15/2011, ambas de 27 de abril de 2011, do Egrégio Conselho Universitário.

a) A Pró-Reitoria de Assuntos Estudantis - **PROAES** foi criada pela portaria n.º. 43.404, de 29 de novembro de 2010, a partir da Decisão GAR n.º. 07/2010, de 13 de outubro de 2010, em decorrência do desmembramento da estrutura da PROAC – Pró-Reitoria de Assuntos Acadêmicos e da SRH – Superintendência de Recursos Humanos.

2 – Pró-Reitoria de Assuntos Estudantis - **PROAES** terá por finalidade desenvolver políticas de apoio estudantil por meio de ações que promovam a melhoria do desempenho acadêmico, contribuindo desta forma para a formação profissional e cidadã de todos os estudantes da UFF, através do planejamento, orientação, supervisão, coordenação, administração e execução das atividades da Universidade no que se refere à gerência e coordenação de projetos de apoio social e promoção de saúde, concessão de bolsas, apoio acadêmico, gestão de moradia aos estudantes da Universidade Federal Fluminense, bem como a coordenação de gestão do Restaurante Universitário e do Núcleo de Acessibilidade e Inclusão - Sensibiliza UFF.

3 – Fica aprovada a estrutura organizacional da Pró-Reitoria de Assuntos Estudantis - **PROAES**, na forma dos Anexos I, II e III, respeitando-se o quantitativo de chefias estabelecido na Portaria Ministerial n.º. 1.407 de 26/12/1996.

4 – Os órgãos que compõem a estrutura organizacional da Pró-Reitoria de Assuntos Estudantis – **PROAES** terão suas atribuições estabelecidas no Regimento Interno.

5 – Fica revogada a portaria n.º. 43.404, de 29 de novembro de 2010 e convalidados os atos dela decorrentes.

Publique-se, registre-se e cumpra-se.

ROBERTO DE SOUZA SALLES

Reitor

#####

REPUBLICADA POR ALTERAÇÃO NO ANEXO III

ANEXO I

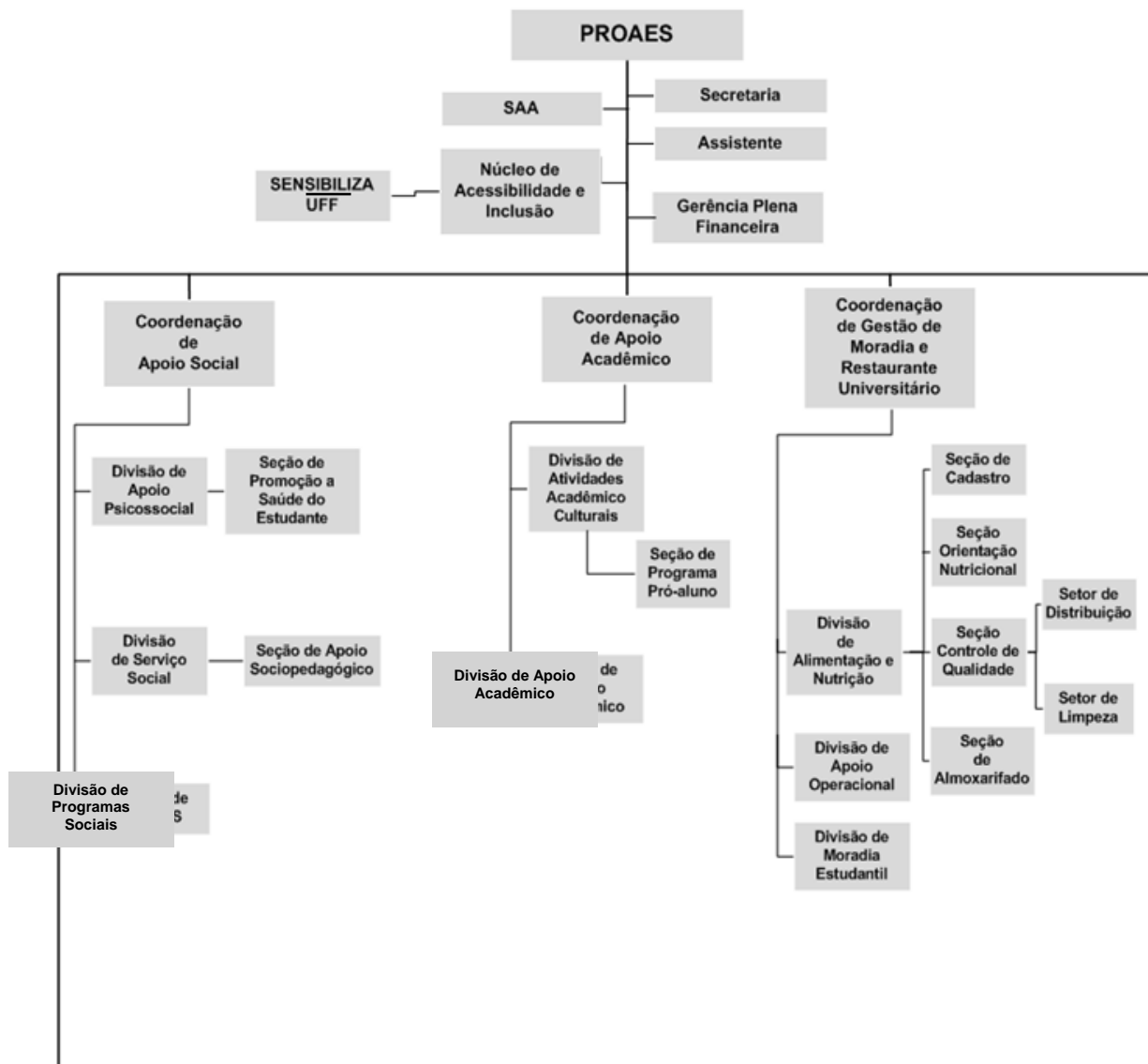

ANEXO II

QUADRO DEMONSTRATIVO DOS CARGOS EM COMISSÃO E DAS FUNÇÕES GRATIFICADAS DA PRÓ-REITORIA DE ASSUNTOS ESTUDANTIS DA UFF VINCULADA A REITORIA.

UNIDADE	CARGO/ FUNÇÃO Nº	DENOMINAÇÃO CARGO/FUNÇÃO	CD/FG
PRO-REITORIA DE ASSUNTOS ESTUDANTIS	1	Pró-Reitor	CD-2
	1	Assistente	FG-1
	1	Secretaria	FG-4
Setor de Apoio Administrativo	1	Chefe	FG-7
	1	Chefe	FG-3
	6	Chefe	FG-5
	2	Chefe	FG-8
	6	Chefe	FG-9
Gerência Plena Financeira	1	Gerente	CD-4*
Coordenação de Apoio Social	1	Coordenador	CD-4
Divisão	4	Chefe	FG-1
Coordenação de Apoio Acadêmico	1	Coordenador	CD-4
Divisão	2	Chefe	FG-1
Coordenação de Gestão da Moradia e do Restaurante Universitário	1	Coordenador	CD-4
Divisão	2	Chefe	FG-1

* Dependendo da disponibilidade do cargo

ANEXO III – SIGLA DOS ÓRGÃOS NO SIORG-UFF

	SIGLAS
Pró-Reitoria de Assuntos Estudantis	PROAES
Secretaria Geral da Pró-Reitoria de Assuntos Estudantis	SA/AES
Serviço de Apoio Administrativo Pró-Reitoria de Assuntos Estudantis	SAA/AES
Assistente	-
Núcleo de Acessibilidade e Inclusão – SENSIBILIZA/UFF	NAIS
Gerência Plena Financeira	GPF/AES
Coordenação de Apoio Social	CAS/AES
Divisão de Apoio Psicossocial	DAP/CAS
Seção de Promoção e Saúde do Estudante	SPSE/DAP
Divisão de Serviço Social	DSS/CAS
Seção de Desenvolvimento de Apoio Sócio Pedagógico	SASP/DSS
Divisão de Programas Sociais	DPS/CAS
Coordenação de Apoio Acadêmico	CAA/AES
Divisão de Atividades Acadêmico Culturais	DAAC/CAA
Seção de Programa Pró-Aluno	SPPA/DAAC
Divisão de Apoio Acadêmico	DAA/DAAC
Coordenação de Gestão da Moradia e do Restaurante Universitário	CGMRU/AES
Divisão de Alimentação e Nutrição	DAN/CGMRU
Setor de Cadastro	SC/DAN
Seção Orientação Nutricional	SON/DAN
Seção de Controle de Qualidade	SCQ/DAN
Setor de Distribuição	SD/SCQ
Setor de Limpeza	SL/SCQ
Seção de Almoxarifado	SA/DAN
Divisão de Moradia Estudantil	DME/CGMRU
Divisão de Apoio Operacional	DAO/CGMRU

DETERMINAÇÃO DE SERVIÇO PROPPPI, N.º 11 de 06 de março de 2012.

O Pró-Reitor de Pesquisa, Pós-Graduação e Inovação da Universidade Federal Fluminense, Prof. Antonio Claudio Lucas da Nóbrega, no uso de suas atribuições e competência concedida pelo Magnífico Reitor, através da Portaria nº 39.695 de 09 de fevereiro de 2009.

RESOLVE:

1 - **Designar** o Professor **WALTER LILENBAUM** para ocupar a função de Coordenador Adjunto de Pesquisa e Pós-Graduação nesta Pró-Reitoria.

2- Esta designação não representa função gratificada.

Esta DTS entrará em vigor a partir da data de sua publicação.

ANTONIO CLAUDIO LUCAS DA NÓBREGA
Pró-Reitor de Pesquisa, Pós-Graduação e Inovação
#####

Parte 4:**DETERMINAÇÃO DE SERVIÇO TEP, N.º 001 de 27 de fevereiro de 2012.**

EMENTA: Designa Comissão de Avaliação para fins de Progressão Funcional.

O Chefe do Departamento de Engenharia de Produção, no uso de suas atribuições legais e regimentais,

RESOLVE:

1 - **Designar** os Professores **EVANDRO VIEIRA DE BARROS, LUIS ERNESTO TORRES GUARDIA** e **ARTUR ALVES PESSOA** para, sob a presidência do primeiro, constituírem a Comissão Permanente de Avaliação para fins de Progressão Funcional dos professores do Departamento de Engenharia de Produção.

Esta DTS entra em vigor a partir da data de sua assinatura.

JOSÉ RODRIGUES DE FARIAS FILHO
Chefe do Departamento de Engenharia de Produção

#####

RICARDO ABRANCHES FELIX CARDOSO JUNIOR, M.Sc.	M	M	M	M	M	M	M	M	M	M	M	P
SADY CASTOR SOBRINHO, M.Sc.	M	M	M	M	M	M	M	M	M	M	M	M

Esta DTS entra em vigor na data de sua publicação e não implica em gratificação.

EDUARDO JORGE
 Chefe do Departamento de Engenharia Agrícola e Meio Ambiente
 #####

DETERMINAÇÃO DE SERVIÇO GQO, N.º 003 de 01 de março de 2012.

EMENTA: Designação de coordenadores de disciplinas do GQO.

A Chefe do Departamento de Química Orgânica, no uso de suas atribuições legais,

RESOLVE:

1 - **Designar** como coordenadores de disciplinas experimentais deste Departamento, para o ano de 2012, os seguintes professores:

DISCIPLINA	CÓDIGO	PROFESSORES
Química Orgânica III Experimental	GQO00048 GQO02006	DAVID RODRIGUES DA ROCHA
Química Geral Experimental Seção Orgânica	GQO00047	ALESSANDRA LEDA VALVERDE
Análise Orgânica II Experimental	GQO02012	DANIELA DE LUNA MARTINS
Química Orgânica I Experimental Química Orgânica V Experimental Química Orgânica XI Experimental	GQO00028 GQO00059 GQO00055	PAULO ROBERTO CODEÇO MARTINS
Química Orgânica II Experimental Química Orgânica VI Experimental Química Orgânica XII Experimental	GQO00030 GQO00061 GQO00056	MARIA FERNANDA VASCONCELOS DA CUNHA

2 - Esta designação não implica em função gratificada.

Esta DTS entrará em vigor na data de sua assinatura.

MARIA FERNANDA VASCONCELOS DA CUNHA
 Sub-Chefe do Departamento de Química Orgânica
 #####

SILVIA MARIA SELLA
 Diretora do Instituto de Química
 #####

DETERMINAÇÃO DE SERVIÇO GQO, N.º 004 de 01 de março de 2012.

EMENTA: Designação de coordenador para os Laboratórios da Central Analítica do GQO.

A Chefe do Departamento de Química Orgânica, no uso de suas atribuições legais,

RESOLVE:

1 - **Designar** para coordenar o Laboratório de Espectroscopia na Região do Ultravioleta Visível e o Laboratório de Espectroscopia de Infravermelho, da Central Analítica do GQO, a professora **MARIA FERNANDA VASCONCELOS DA CUNHA** – SIAPE n.º 0310364-1, no ano de 2012.

2 - Esta designação não implica em função gratificada.

Esta DTS entrará em vigor na data de sua assinatura.

MARIA FERNANDA VASCONCELOS DA CUNHA
Sub-Chefe do Departamento de Química Orgânica
#####

SILVIA MARIA SELLA
Diretora do Instituto de Química
#####

DETERMINAÇÃO DE SERVIÇO GQO, N.º 006 de 01 de março de 2012.

EMENTA: Designação da composição da Comissão de Avaliação do Relatório Anual Docente - RAD 2011 do GQO.

A Chefe do Departamento de Química Orgânica, no uso de suas atribuições legais,

RESOLVE:

1 - **Designar** para compor a Comissão de Avaliação do Relatório Anual Docente referente ao ano de 2011 os professores **LUCI MARTINS VIANA** (presidente) - SIAPE n.º 0302913-1, **THATYANA ROCHA ALVES VASCONCELOS** - SIAPE n.º 2299616, **ISAKELLY PEREIRA MARQUES** - SIAPE n.º 1730549 e **MARCOS COSTA DE SOUZA**, SIAPE n.º 310547.

2 - Esta designação não implica em função gratificada.

Esta DTS entrará em vigor na data de sua assinatura.

MARIA FERNANDA VASCONCELOS DA CUNHA
Sub-Chefe do Departamento de Química Orgânica
#####

SILVIA MARIA SELLA
Diretora do Instituto de Química
#####

DETERMINAÇÃO DE SERVIÇO GQO, N.º 007 de 01 de março de 2012.

EMENTA: Designação de Coordenador para o Almojarifado dos Laboratórios do GQO.

A **Chefe do Departamento de Química Orgânica**, no uso de suas atribuições legais,

RESOLVE:

1 - **Designar** para coordenar o Almojarifado dos Laboratórios do GQO a Prof^a Daniela de Luna Martins – SIAPE n.º 2619298 no ano de 2012.

2 - Esta designação não implica em função gratificada.

Esta DTS entrará em vigor na data de sua assinatura.

MARIA FERNANDA VASCONCELOS DA CUNHA
Sub-Chefe do Departamento de Química Orgânica
#####

SILVIA MARIA SELLA
Diretora do Instituto de Química
#####

DETERMINAÇÃO DE SERVIÇO MCG, N.º 03 de 03 de fevereiro de 2012.

O **Chefe do Departamento de Cirurgia Geral e Especializada**, no uso de suas atribuições.

RESOLVE:

1 - **Designar** os Professores **RUI ANTONIO FERREIRA, ANTONIO CARLOS ACCETTA e ANDRE FIGUEREDO ACCETTA** para sob presidência do primeiro, constituírem Comissão Examinadora para prova de Seleção de Monitoria 2012 na Disciplina de Cirurgia Geral / MCG-P001 (MGM-22022 – TCS IV) Trabalho de Campo Supervisionado IV, que será realizado no dia 08 de março de 2012.

Esta DTS entrará em vigor na data de sua assinatura.

GUILHERME HERZOG NETO
Chefe do Departamento de Cirurgia Geral e Especializada
#####

DETERMINAÇÃO DE SERVIÇO MCG, N.º. 04 de 03 de fevereiro de 2012.

O Chefe do Departamento de Cirurgia Geral e Especializada, no uso de suas atribuições.

RESOLVE:

1 - **Designar** os Professores **RUI ANTONIO FERREIRA, RENATO LUIZ NAHOUN CURI e EDUARDO DE FRANÇA DAMASCENO** para sob presidência do primeiro, constituírem Comissão Examinadora para prova de Seleção de Monitoria 2012 na Disciplina de Oftalmologia / MCG-P001 (MGM-22022 – TCS IV) Trabalho de Campo Supervisionado IV, que será realizado no dia 08 de março de 2012.

Esta DTS entrará em vigor na data de sua assinatura.

GUILHERME HERZOG NETO
Chefe do Departamento de Cirurgia Geral e Especializada
#####

DETERMINAÇÃO DE SERVIÇO N.º 05 de 24 de fevereiro de 2012

O Chefe do Departamento de Cirurgia Geral e Especializada, no uso de suas atribuições.

RESOLVE:

1 - **Designar** os Professores **RUI ANTONIO FERREIRA, ROBERTO PEGORIM DUMAS e ELIZABETH VAZ DA SILVA** para sob presidência do primeiro, constituírem Comissão Examinadora para prova de Seleção de Monitoria 2012 na Disciplina de Anestesiologia / MCG-P001 (MGM-22022 – TCS IV) Trabalho de Campo Supervisionado IV, que será realizado no dia 08 de março de 2012

Esta DTS entrará em vigor na data de sua assinatura.

GUILHERME HERZOG NETO
Chefe do Departamento de Cirurgia Geral e Especializada
#####

DETERMINAÇÃO DE SERVIÇO MCG, N.º. 05 de 24 de fevereiro de 2012.

O Chefe do Departamento de Cirurgia Geral e Especializada, no uso de suas atribuições.

RESOLVE:

1 - **Designar** os Professores **RUI ANTONIO FERREIRA, ROBERTO PEGORIM DUMAS e ELIZABETH VAZ DA SILVA** para sob presidência do primeiro, constituírem Comissão Examinadora para prova de Seleção de Monitoria 2012 na Disciplina de Anestesiologia / MCG-P001 (MGM-22022 – TCS IV) Trabalho de Campo Supervisionado IV, que será realizado no dia 08 de março de 2012

Esta DTS entrará em vigor na data de sua assinatura.

GUILHERME HERZOG NETO
Chefe do Departamento de Cirurgia Geral e Especializada
#####

DETERMINAÇÃO DE SERVIÇO GQA, N.º. 04 de 02 de março de 2012.

O Chefe do Departamento de Química Analítica, no uso de suas atribuições legais,

RESOLVE:

1 - **Designar** os docentes **GLÓRIA MARIA ABRANTES COELHO**, professor associado III, matrícula SIAPE 308534, **AÍDA MARIA BRAGANÇA BITTENCOURT FILHA**, professor associado II, matrícula SIAPE 310715 e **ROBERTA AMORIM DE ASSIS**, professor adjunto IV, matrícula SIAPE 310636, para, sob a presidência do primeiro, comporem a banca examinadora para o processo simplificado de seleção de professor substituto para o Departamento de Química Analítica, no período de 09 a 13/04/2012.

2 - Esta designação não corresponde a cargo de direção ou a função gratificada.

Esta DTS entrará em vigor na data de sua publicação.

AÍDA MARIA BRAGANÇA BITTENCOURT FILHA
Chefe do Departamento de Química Analítica
#####

DETERMINAÇÃO DE SERVIÇO MAF, N.º 07 de 05 de março de 2012.

O Chefe de Departamento de Farmácia e Administração Farmacêutica, no uso de suas atribuições legais,

RESOLVE:

1 - **Designar** os professores **WILSON DA COSTA SANTOS** (matrícula SIAPE 0401199), **SABRINA CALIL ELIAS** (matrícula SIAPE 1283467), **CARLA VALÉRIA VIEIRA GUILARDUCCI FERRAZ** (matrícula SIAPE 1714677) como membros efetivos e **ELIANE SOUZA CARVALHO** (matrícula SIAPE 2181862) como membro suplente, para constituírem Comissão Examinadora para Seleção de Professor Substituto para Farmacologia.

Esta DTS entrará em vigor a partir da presente data.

ELIANE SOUZA CARVALHO
Chefe do Departamento de Farmácia e Administração Farmacêutica
#####

SEÇÃO IV

EDITAL Nº. 040/2012

O Reitor da Universidade Federal Fluminense, no uso de suas atribuições, tendo em vista o disposto no artigo nº. 37, inciso II, da Constituição Federal, no Decreto nº. 6.944, de 21 de agosto de 2009, no Decreto nº. 7.232, de 19 de julho de 2010, na Portaria do Ministério da Educação nº. 243, de 03 de março de 2011, e na Portaria Interministerial nº. 440, de 17 de outubro de 2011, resolve homologar o resultado final do Concurso Público, de acordo com o item 7 do Edital nº. 297/2011, publicado no Diário Oficial da União de 25 de novembro de 2011, destinado ao provimento de cargos técnico-administrativos, para lotação nas unidades acadêmicas e administrativas desta Universidade, situadas no Estado do Rio de Janeiro.

1. Os cargos, com a relação dos respectivos habilitados, respeitados os limites previstos no Anexo II, do Decreto 6.944/09, são:

1.1. Vagas de ampla concorrência:

Cargo: Analista de Tecnologia da Informação

Classificação	Nome	Nota Final
1	GUSTAVO MORAES SOUZA	86
2	RAPHAEL REZENDE DE MENEZES STOLARCZUK	83
3	MARCOS VINICIUS POLICARPO CORTES	80
4	MATHEUS BERSOT SIQUEIRA BARROS	79
5	THIAGO NAZARETH DE OLIVEIRA	77
6	ALEX DOS PRAZERES MACHADO	75
7	NINA VENANCIO RAMINELLI	74
8	EVANDRO DIAS	71
9	MIGUEL GABRIEL PRAZERES DE CARVALHO	71
10	HENRIQUE SILVEIRA EISMANN	71
11	LUCIANO FERREIRA CONILL	70
12	ISIS COUTO PERNAMBUCO	69
13	FELIPE ROLIM E SOUZA	69
14	ROBERTO WANDER BEZERRA DA COSTA	69

Cargo: Arquiteto e Urbanista

Classificação	Nome	Nota Final
1	MARCELLO LISBOA SALDANHA	74
2	CRISTIANE VIEIRA CABREIRA BRUM	74
3	ELEN SILVA ATAIDE	73
4	HELOISE CUNHA MAIA	73
5	CARLA CRISTINA DA ROSA DE ALMEIDA	73
6	PAULO SERGIO FILGUEIRAS FONTES	72
7	RUTH AONO	72
8	FABIO PIETRANI TOFFANO	71
9	VLADIMIR CARVALHO DE ALCANTARA	70

Cargo: Arquivista

Classificação	Nome	Nota Final
1	ERNANI RIBEIRO DE MELLO	80
2	FABRICIO VIEIRA BALMANT	77
3	MARTA VAHIA ALVES DE SOUZA	73
4	PABLO DE SOUZA VAQUEIRO	71
5	KISSILA DA SILVA RANGEL	70

Cargo: Auditor

Classificação	Nome	Nota Final
1	ALINE RODRIGUES TAVARES DE FREITAS	72
2	CELSO BRENDA MARCELLO	68
3	BRUNO DANTAS FARIA AFFONSO	66
4	NEWLEY MAGALHAES	66
5	JOSE LEANDRO GOMES MEDEIROS	66
6	BIANCA SIQUEIRA GONCALVES	65
7	RENIS CABRAL PINHEIRO	64
8	RICARDO FERREIRA DE OLIVEIRA GRANJA	64
9	ALEXANDRE CARDOSO QUINTANILHA	64

Cargo: Contador

Classificação	Nome	Nota Final
1	DIOGO SOUZA MENDES	70
2	CARLOS ALBERTO BELMONT	68
3	CAROLINE SCHUELER GUIMARAES	67
4	DANIELE CUNHA DE ABREU	67
5	RAFAEL LINES LESSA	65
6	GISELE AQUINO GOMIDE TRAMONT	64
7	BRUNO LEANDRO RANGEL ROCHA	64
8	CAROLINA JABER CASTRO	62
9	EDUARDO AGUIAR PINTO	62
10	ALESSANDRO SOBRAL DE MORAIS	60
11	VALESCA SCARPATI	60
12	MAYCON PETER DA ROSA	59
13	ADRIANO BORGES DA CUNHA	58
14	ANA DE MEDEIROS FERNANDES DOS SANTOS	58
15	ROGERIO RUIZ	58
16	GIORDANO TORQUATO DE OLIVEIRA	58
17	SIMEY VIEIRA DE OLIVEIRA	57
18	PEDRO HENRIQUE DE SOUZA CARVALHO	57
19	LEONARDO SANTANNA MAUES	57
20	MONICA MARIA LIMA FONSECA	57
21	SILVANA DOS SANTOS CASTILHO GOMES	56
22	MARIO CESAR DOS SANTOS	56
23	MARIA EDINAUDA ALVES DA SILVA	56
24	RENATO DA SILVA FERREIRA	55
25	ELIZEU MARIA JUNIOR	55

Cargo: Economista

Classificação	Nome	Nota Final
1	DANIELLE CHAVES DE OLIVEIRA	73
2	LUIZ FERNANDO BRIGATTO MENEZES	72
3	ARIEL AMADEU EDWARDS TEIXEIRA	70
4	LOURENCO TOSTES VALLE	68
5	MARIANA PERALVA DOMINGUES	68

Cargo: Enfermeiro/ Área

Classificação	Nome	Nota Final
1	FERNANDA RABELLO SERGIO	77
2	LIVIA MARIA MACHADO DO ROSARIO	77
3	STEPHANNIE LYNNE TORRES COSTA	77
4	JENNICE LISTE DOMINGUES	75
5	ROBERTA SANTANA HERDY LIMA	75
6	LUCIANA LOCHE DE JESUS	74
7	MARCELLE COUTINHO DE QUEIROZ SANTOS	74
8	RAFAELA BASTOS ALBINO SOARES	73
9	JOVANA LUCIA SCHETTINI MENDONCA	73
10	LUANA SILVA FRAGUAS	73
11	CARLA FABIOLA SAMPAIO DE MOURA	73
12	GISLAINE DOS SANTOS SILVA GOMES	73
13	THAIS CARVALHO GONCALVES	72
14	DAIANA DA COSTA INACIO	72

Cargo: Engenheiro de Segurança do Trabalho

Classificação	Nome	Nota Final
1	MARISA FASURA DE AMORIM	68
2	MAXIMILIANO SILVA DE SOUZA	67
3	DENISE DA GAMA ARMSTRONG MARINHO	66
4	IGOR MACEDO DE LIMA	66
5	HELDER CESAR TINOCO	64

Cargo: Farmacêutico

Classificação	Nome	Nota Final
1	AGUEDA ALMEIDA CABRAL DE SOUZA	81
2	MARCELA CAMPOS ESQUEFF ABDALLA	74
3	LAIS DE SOUZA MACHADO	74
4	GISELLE MARIANNE FARIA	73
5	MAURICIO LAURO DE OLIVEIRA JUNIOR	73
6	LILIAN RODRIGUES MOREIRA FRAGA COUTO	72
7	FLAVIA VALERIA DOS SANTOS ALMEIDA	71
8	VICTOR GOMES PEREIRA	71
9	BARBARA LANA DIONISIO CRUZ	70

Cargo: Farmacêutico Bioquímico

Classificação	Nome	Nota Final
1	PAULO SERGIO DE ABREU JUNIOR	82
2	DAVSON AGUILAR GUIMARAES	77
3	GILMAR DE SOUZA LACERDA	73
4	MILENA MARQUES DIAS SENAS	73
5	RONY MARCIO MONTEIRO	72

Cargo: Geógrafo

Classificação	Nome	Nota Final
1	PEDRO JOSE FARIAS FERNANDES	68
2	LIDICE CABRAL NASCIMENTO	58
3	MARCO ANTONIO LOPES GUIMARAES	56
4	MARCELO STANZANI DE ABREU	55
5	LAWRENCE DE MELLO CHINCOLI	52

Cargo: Médico/ Área: Cardiologia

Classificação	Nome	Nota Final
1	FERNANDA BAPTISTA RIBEIRO DIAS	92
2	ELIZA DE ALMEIDA GRIPP	80
3	ALESSANDRO ZAKHIA DE SEIXAS	78
4	ROBERTO DE CASTRO MEIRELLES DE ALMEIDA	77
5	BRUNO CESAR BACCHIEGA DE FREITAS	76

Cargo: Médico/ Área: Hematologia

Classificação	Nome	Nota Final
1	GABRIELA CARVALHO DE NOGUEIRA COTRIM	86
2	DANIEL RICHARD MERCANTE	85
3	FABIO MOORE NUCCI	84
4	TIAGO ASCENCAO BARROS	84
5	ERCOLE PIETRO ORLANDO	83
6	ALEXANDRE GUSTAVO APA	82
7	MARIANA TORRES MAZZI	82
8	FABRICIO DE OLIVEIRA CORREA	80
9	MARTA COLARES NOGUEIRA	80
10	LUANA KELLY MACHADO DA SILVA DA ROCHA	80
11	CAROLINA DE ANDRADE LEITE	79
12	JUSSARA FONSECA FERNANDES DE MEDEIROS	78
13	EDUARDO MARQUES DA CRUZ REGAZZI GERK	75
14	LIGIA CORDEIRO MATOS FAIAL	71

Cargo: Médico/ Área: Pneumologia

Classificação	Nome	Nota Final
1	ROBERTA FITTIPALDI PALZZO	74
2	PALOMA FERREIRA MEIRELES VAHIA	72
3	VALERIA BARBOSA MOREIRA	69
4	ANELISA MACIEL MARTINS	68
5	JORGE EDUARDO PIO	62

Cargo: Médico Veterinário

Classificação	Nome	Nota Final
1	ANA CLAUDIA DE MENEZES CRUZ	90
2	RENATO DE SOUZA ABOUD	83
3	RONALDO HERTEL NEIRA	83
4	MARIO FELIPE ALVAREZ BALARO	81
5	MAURICIO DE SOUZA RIBEIRO	81
6	LUIZA MARQUES GONCALVES	80
7	JULIO CESAR QUEIROZ PENHA	78
8	SAMIA LOPES DAMAS	78
9	MARCELE NOGUEIRA DE SOUSA TROTTE	77

Cargo: Nutricionista/ Habilitação

Classificação	Nome	Nota Final
1	LUCIANA DO NASCIMENTO PEREIRA	93
2	CAMILLA DA SILVA COUTO	81
3	MARIA GABRIELA FLORES CARDOSO	77
4	GABRIELLE KIENEN SILVEIRA DE ASSIS	73
5	CAROLINA FERRAZ FIGUEIREDO MOREIRA	73
6	ANA PAULA AZEVEDO DE MATTOS	71
7	GLORIA PETRUNGARO NOVELLO	70
8	CARINE DA SILVA CARDINELLI GOULART	70
9	CRISTINE MEIRELES MENDES CARNEIRO	69
10	THIAGO SOARES DA SILVEIRA	69
11	JULIANA DUARTE LOPES DA SILVA	69
12	RACHEL ESTEVES SAVORITO	69
13	MICHELLE GONCALVES SANTANA	69
14	MARIA CLARA DE AMORIM SILVA	68
15	MARIANA COSTA DOS SANTOS	68
16	LILIAN MORAIS DOS SANTOS	68
17	VIVIANE DE OLIVEIRA LEAL	68
18	MONIQUE REGINA SILVA POTENGY DE MELLO	68

Cargo: Relações Públicas

Classificação	Nome	Nota Final
1	RENATO RESENDE VASCONCELLOS	79
2	TAIANNE DE LIMA GOMES	78
3	EDUARDO TINOCO DE SOUZA PINTO	78
4	VANESSA MARIA BARBOSA	77
5	FERNANDA RESENDE DE SOUZA CARDOSO	76

Cargo: Assistente em Administração

Classificação	Nome	Nota Final
1	CELSO SOUZA GEREMIAS	81
2	JOSE LUIZ CASTRO VIEIRA	80
3	ISABEL CARVALHO DE NOGUEIRA	77
4	GUILHERME RIGHETTO LOPES	77
5	THAIS FERNANDES RODRIGUES DA CONCEICAO	76
6	JEAN PIERRE DE MENEZES MARTINEZ	75
7	VITOR TELLES DE OLIVEIRA	75
8	JESSE MORAES DE JESUS	75
9	JACQUELINE GARCEZ TAVOLARO	74
10	ELINETE HENRIQUE COUTO	73
11	BERNARDO VITOR DE SOUZA MARINS	73
12	CAMILE FERREIRA NOGUEIRA	73
13	GABRIEL DE ALMEIDA FONTES MORENO	73
14	ELISABETH DE MORAES DANDREA	72
15	FABIO LIMA DOS SANTOS	72
16	MARIA LUCIA DOMINGOS	72
17	INAIE PEREIRA PIMENTEL	72
18	ANA PAULA GONCALVES DE SANT ANNA	72
19	RENATO LUIZ OLIVEIRA DOS SANTOS	72
20	SIMONE COELHO ROMULO OLIVEIRA	72
21	RENAN PEREIRA DA SILVA	71
22	MARCO ANTONIO MAGALHAES PACHECO	71

23	FERNANDO AUGUSTO MIRANDA NOTARE	71
24	SEBASTIAO ALDEMIR DOS SANTOS	71
25	JULIANA PEGADO BERNARDES DEFORME	71
26	GILSON VILAS BOAS TOLEDO	71
27	EDUARDO SILVA LACERDA	70
28	LEONARDO NUNES JANNUZZI	70
29	BRUNO SILVA RIBAMAR DE LIMA	70
30	MESSIAS DE LIMA SAMPAIO	70
31	ELISA SALGADO LOIVOS DA SILVA GODINHO	70
32	FABIO RIBEIRO RANGEL	70
33	CAMILA FERREIRA DIEPPE	70
34	JOANA PIRES GONCALVES	70
35	AILTON DA SILVA JUNIOR	70
36	ANA PAULA GOMES DE OLIVEIRA	69
37	MARIA CRISTINA GRACA DA SILVA	69
38	MARTHA AMARAL FRANCA	69
39	GUSTAVO PINHEIRO DOS SANTOS	69
40	MARCELA APARECIDA SILVEIRA DO NASCIMENTO	69
41	FABIANA PIERRE	69
42	RAPHAEL BARROZO AMARAL RIBEIRO	69
43	JOAO GILBERTO TORRES ARANHA	69
44	PRISCILA SANTOS SILVA	69
45	ROBERTA MARIA DE ALBUQUERQUE GOMES	69
46	ALEXANDRE RODRIGUES DE SOUZA	68
47	JOSE ERINALDO DOS SANTOS NASCIMENTO	68
48	CARLOMAN DE MORAES BORGES	68
49	FATIMA SAVAGET CALONIO	68
50	IVAN CESAR LUZES FERREIRA FILHO	68
51	ELIZA DE SALLES MACIEL	68
52	ALESSANDRO PATRICIO DA SILVA	68
53	RODRIGO CORREA GONCALVES	67
54	LETICIA DE OLIVEIRA GAGO RAMOS DE SOUZA	67
55	WAGNER DA CRUZ LUCAS	67
56	FERNANDA LOPES DA SILVA	67
57	ELAINE RAMOS DO NASCIMENTO MARTINS	67
58	DANIELE AZEVEDO WERNECK	67
59	ROSANA TRIGOLO	66
60	ROSA CAROLINE TEIXEIRA	66
61	ANTONIO AUGUSTO MARTINS D ALMEIDA	66
62	RAPHAEL DE MENDONCA	66
63	DANIELLE MARTINS DE MENEZES	66
64	BRUNO SAADI CARVALHO	66
65	ROBERTO BARROSO DA SILVA	66
66	JOSE LEONARDO PADILHA	66
67	LAURO ROBERTO OLIVEIRA FERREIRA CAMPOS	66
68	HERNANI SPZZAMIGLIO SOARES JUNIOR	66
69	ZALMIR SILVA GARCIA JUNIOR	66
70	MARCUS VINICIUS CONTINENTINO PORTO	66
71	ADRIANA CRISTINA DE TOLEDO STELLA	66
72	GUSTAVO DE ARAUJO SOUSA	66
73	DAVID LEONARDO ALVES DA SILVA	66
74	HELIO AUGUSTO GARCIA DE ANDRADE	66

75	JORGE PINTO MEDEIROS NETO	66
76	ELAINE RODRIGUES DA COSTA	66
77	THIAGO RODRIGO COSTA	66
78	BEATRIZ TEIXEIRA GONCALVES	65
79	ELIESER ALVES DA SILVA JUNIOR	65
80	FABIO MOYSES	65
81	CAROLINE LINHARES DE SOUZA	65
82	ANA LUCIA SILVA DE MORAES	65
83	GABRIELA MARIA AZEVEDO DA SILVA	65
84	APARECIDA GOUVEA FERNANDES	65
85	ENGRACIA ESTEVES LUCAS	65
86	JANAINA SANTOS DIAS	65
87	VITOR GERALDO COELHO DOS SANTOS FILHO	65
88	CAROLINE DE SOUZA SILVESTRE	65
89	THAMIRES DOMINGOS PAREDES	65
90	LUCIA BENTO RIBEIRO	65
91	VINNICIUS DE MATOS HIPOLITO	64
92	ROBERTO CESARIO HLEBETZ	64
93	LILIAM MARCYA DE ANDRADE ESPINOZA	64
94	GISLEYDE SILVA SACRAMENTO	64
95	VIVIANE SOARES RODRIGUES	64
96	MARCIA CHALACA DAVID	64
97	MARCELO GONCALVES DE SOUSA	64
98	ANDRE ALCANTARA MARTINS	64
99	RICARDO DOS SANTOS PASSOS	64
100	LEANDRO CESAR DE CARVALHO DA SILVA	64
101	TELMA BRUM NASCIMENTO	64
102	MARCELLY MESQUITA BORGES SILVA	64
103	ELAINE RODRIGUES DE SOUZA	64
104	NICOLAS POLIDO SANTANA	64
105	RITA DE CASSIA BATISTA CRUZ	64
106	SANDRO MACHADO DOS SANTOS	64
107	WANDERLEY FERREIRA DA SILVA	64
108	DANIELLE DE OLIVEIRA CHAVES	64
109	CARINE MOCO PEREIRA	64
110	ARTHUS KAUA FENDELER HOELZ	64
111	FREDERICO DE OLIVEIRA NUNES	64
112	RODRIGO RODRIGUES CANSECO	64
113	PEDRO HENRIQUE ANJOS DOS SANTOS	64
114	ADRIANO DOS SANTOS CAMPOS	63
115	SUELI BRANDAO DE MELO	63
116	JOAO CARLOS DE AMORIM	63
117	RENAN PEDROSO MERLONE	63
118	LUIZ WAGNER MOREIRA SILVA	63
119	KAREN BATALHA BUY	63
120	JULIANA PALERMO BORSOI	63
121	LUCIA RINALDI BARRETO	63
122	EUNICE ROTHIER DUARTE	63
123	INALDO JATARAIBA BATISTA	63
124	ROSANE BITENCOURT PARREIRA	63
125	ANA CAROLINA FERREIRA DE BRITO GUIMARAES	63
126	LIVIA KRAUSE ARNAUD	63

127	CAMILA ERRUAS DO CARMO	63
128	GISELE FREITAS GOLTARA MACHADO	63
129	LAISE CRISTINA PIRES DE MORAIS	63
130	VITOR NEVES CABRAL	63
131	PAULO VICTOR DINIZ CRUZUE	63
132	CARLA GUIMARAES FERREIRA	63
133	PAULO MARCIO DA SILVA SCHIFFINI	63
134	VANESSA DE FREITAS TEIXEIRA	63
135	RENATA CRISTINA R ABRANCHES	63
136	MARCOS LUIS ALVES VERAS	63
137	MARCIO DE JESUS PEREIRA	62
138	MAURICIO SHVARTZ	62
139	RODRIGO VIEIRA BRITO DOS SANTOS	62
140	MELINE MELEGARIO LIMA	62
141	RENATA ELIAS DA SILVA	62
142	ARMANDO PUGLIESI DO NASCIMENTO	62
143	RODRIGO VILHENA HERDY AFONSO	62
144	FELIPE TEIXEIRA FERREIRA DA SILVA	62
145	GLEICIENE GOMES DE ARAUJO	62
146	ANA PAULA BASTOS DE ASSIS	62
147	WELINGTON BARBOSA RANGEL	62
148	CLAUDIA GARCIA	62
149	MAURICIO MOREIRA MARQUES	62
150	ANDREA NOLASCO DO AMARAL	62
151	ROSILANE SILVA DA MOTA	62
152	MAICON MARTINS ANCHIETA	62
153	DIEGO MACHADO DA CONCEICAO SOARES	62
154	RITA DE CASSIA JORGE RODRIGUES	62
155	SELMA LUCIA DA SILVA	62
156	CLAUDIO DE SOUZA RIBEIRO	62
157	YARA BRANDAO GUIMARAES LAGES	62
158	MARCIA FREITAS DE CARVALHO	62
159	BRUNO HENRIQUE OLIVEIRA DE LIRA	62
160	ALINE DA SILVA BRASIL	62
161	ANDRE RIBEIRO DE MOURA	62
162	IRIS BRANDAO PIRES LINHARES	62
163	BARBARA MEDINA DE SOUZA NETA	62
164	TENESSE KELLY MORAES DE LIMA	62
165	KATHLEEN SOARES BARROS	62
166	NORMA SUELI SANTANA DE MELLO	62
167	DIEGO JORGE MACHADO FRANCO	62
168	VINICIUS DE MORAES SILVA	62
169	ANA LUCIA PESSANHA ALVES	61
170	SONARA SUENIA COSTA DOS SANTOS	61
171	MYRELLY M BORGES DA SILVA E SILVA	61
172	SIMONE PINTO RODRIGUES	61
173	GUSTAVO HENRIQUE SILVEIRA DE ARAUJO	61
174	RENATA MEDEIROS GOMES CARNEIRO	61
175	LARISSA VITORIA CARDOSO CUSIELO	61
176	LEONARDO MANDARINO DUTRA	61
177	RODRIGO COUTINHO DUPRAT	61
178	LUIS GUSTAVO FERREIRA DUTRA	61
179	GABRIEL BARBOSA GOMES DE OLIVEIRA FILHO	61

180	VALDINEIDE DOS SANTOS DO AMARAL	61
-----	---------------------------------	----

Cargo: Técnico de Laboratório/ Área: Informática – Ênfase em Hardware e Software

Classificação	Nome	Nota Final
1	LEONARDO CARVALHO DE OLIVEIRA	79
2	MARCOS ONOFRE MALHEIROS	77
3	EVALDO OSEIAS DA SILVA	76
4	HENRIQUE DORNEL DA SILVA	76
5	ADELMO BANDEIRA DE LIMA JUNIOR	75
6	FABIO SOUZA LIMA	75
7	UCHOA SOARES GOMES	74
8	PEDRO LUIZ CHACUR SEIXAS	73
9	PAULO ROBERTO COUTO	73
10	FELIPE DA SILVA FERREIRA	72
11	DIEGO GOMES PAULO DA FONSECA	72
12	ALEXANDRE MARTINS DA CUNHA	71
13	JULIANA DE SOUZA MONTEIRO	71
14	LEO MACHADO DOS SANTOS	70
15	EDNEI DE CARVALHO	70
16	RICARDO LUIZ PEREIRA MACEIRA	70
17	FERNANDO RICARDO LOPES DO PACO	69
18	RAFAEL DA SILVA DE ARAUJO	69
19	MATHEUS CARVALHO DO NASCIMENTO	69
20	VICTOR DOS SANTOS OLIVEIRA	69
21	SAULO CHAVES DE SOUZA	69
22	RAQUEL MOREIRA MACHADO	69
23	LEANDRO GARCIA NEVES AFONSO	68
24	ALEXANDER RUIZ MARTINS	68
25	DACY CAMARA LOBOSCO	68
26	FRANCISCO CAPELA ALVES FILHO	68
27	TIAGO WILLIAN DE MORAES	68
28	MARCIO DE ABREU DO AMPARO	67
29	ISABELA CRISTINA TELES TERRA	67

Cargo: Técnico de Laboratório/ Área: Mecânica

Classificação	Nome	Nota Final
1	LUCIANO MONTEIRO RODRIGUES	72
2	JOSE MARIA SUHETT DE AZEVEDO	71
3	ALEXANDRE QUINTINO BARCELAR	64
4	FLAVIO MARTINS BEZERRA JUNIOR	62
5	ALESSANDRO DA SILVA NUNES	60

Cargo: Técnico de Laboratório/ Área: Microbiologia

Classificação	Nome	Nota Final
1	WILLKER MENEZES DA ROCHA	75
2	FELIPE PERES OLIVEIRA	74
3	SUZANA DOS SANTOS VAZ	70
4	JULIANA SILVA NOVAIS	69
5	VICTOR AUGUSTO XAVIER DA SILVEIRA	69

Cargo: Técnico de Laboratório/ Área: Análises Clínicas

Classificação	Nome	Nota Final
1	ROBERTA DE LEMOS TOSTA	86
2	VITOR HUGO SATTAMINI GUIMARAES DE SOUZA	85
3	ANDRE LUIZ BASTOS SOARES	84
4	ANDREZZA DO ESPIRITO SANTO CUCINELLI	84
5	MARILIA NASCIMENTO DA SILVA	83

Cargo: Técnico em Agropecuária

Classificação	Nome	Nota Final
1	ELTON DE OLIVEIRA	65
2	TARCISIO RANGEL DO COUTO	62
3	SUMAYA MARIO NOSOLINE	62
4	ANDRE DE OLIVEIRA BASTOS	60
5	CIRO DOS SANTOS MORAIS	58
6	PAULO SERGIO BOECHAT FERNANDES	58
7	HUGO DE OLIVEIRA LEITE	57
8	DIEGO ROGERIO FERRAZ	56
9	THIAGO RODRIGUES DA CONCEICAO SILVA	56

Cargo: Técnico em Anatomia e Necropsia

Classificação	Nome	Nota Final
1	ALVARO DE REZENDE TEIXEIRA	92,50
2	EDSON NAHIM DAHER	87,00
3	ANTONIO CARLO DE SOUZA MONTEIRO	86,00
4	WILLIAM DOS SANTOS FERREIRA	85,50
5	MAXWELL TOSTES VIEIRA DE ALMEIDA	84,50

Cargo: Técnico em Arquivo

Classificação	Nome	Nota Final
1	PABLO DE SOUZA VAQUEIRO	88
2	ADRIANA PINHEIRO DA PAZ	88
3	JOSIANE DOS SANTOS PEREIRA	82
4	PATRICIA QUADROS DE LEMOS	81
5	VANIA MENDONCA ESTEVES	81
6	SAANDRA KARINA GURGEL DE VASCONCELOS	81
7	ILSON CANDIDO JUNIOR	80
8	JANE CONCEICAO OLIVEIRA	79
9	THAIS TAVARES MARTINS	79
10	GUILHERME DOS SANTOS SEREJO	78
11	ADRIANE DA SILVA GADELHA	78
12	ANA PAULA SANTIAGO DE OLIVEIRA	78
13	DANIEL GUIMARAES COSTA	78
14	SAMYRA SILOS DOS SANTOS BATISTA	78

Cargo: Técnico em Artes Gráficas

Classificação	Nome	Nota Final
1	ARNO MARTIN WINTER	81
2	MARINA VASCONCELOS MALUF DE BARROS FERNANDES	79
3	GABRIEL DE ABREU TARANTO	78
4	MARCOS LUIZ MAURITY DA SILVA	76
5	JULIANA SERRA AFFONSO	75
6	DANIEL FRANCO MESQUITA GALLO	75
7	DEMETRIO DE ALMEIDA RODRIGUES	72

8	WILLY SANTANNA RODRIGUES	72
9	CAROLINE MAIA DO CARMO VIANNA DANTAS	68
10	BRUNA DE LUCCA CARBONESI	67
11	ANA CAROLINA CANTARINI GALDINO	66
12	RAPHAELLA LIMA WERNECK GENOFRE	66
13	DANIEL TAVARES BOKELMANN	65
14	LEONAM BRITES PEREIRA	64

Cargo: Técnico em Contabilidade

Classificação	Nome	Nota Final
1	MARIA DE FATIMA ABREU GOMES MONTEIRO	66
2	ANTONIO VICENTE MACHADO	65
3	JANDERSON ROQUE DE SOUZA	64
4	CARINA PINHEIRO DA CRUZ	64
5	CLAUDIO DE FREITAS DUARTE	63
6	FERNANDO CESAR PROCOPIO DA SILVA FILHO	63
7	LEANDRO MARCOLINO DA SILVA	63
8	LUIZ GABRIEL DE ANDRADE	62
9	FABIO RANE MEIRELES DE SOUZA	61
10	ELIZEU MARIA JUNIOR	61
11	MARIANA FRANCA DA SILVA	61
12	MARCELO FELIPE COSTA	60
13	CARLOS ALBERTO DINUCCI DE MELLO	59
14	JULIANA RODRIGUES DA SILVA	58
15	RAFAEL DUARTE XAVIER	57
16	QUEILA POSSIDONIO ROSA	56
17	LIVIA ROSA COELHO DA COSTA	55
18	SANDRO ALEX DE OLIVEIRA LEMOS	55
19	JULIANA DE LIMA RIBEIRO	54
20	MARIA DO SOCORRO DE ARAUJO HOLANDA ANTUNES	54
21	HEZozemo MOREIRA CANDIDO	54
22	CARMELITA FREITAS DOS SANTOS RIBEIRO	54

Cargo: Técnico em Eletromecânica

Classificação	Nome	Nota Final
1	GERSON CHAVES DE ALMEIDA	62
2	BRUNO GUIMARAES MOTHE	61
3	ALISSON WILSON AGUIAR DIAS	61
4	ROGERIO ANTONIO DE MEDEIROS	60
5	CLAUBER PEREIRA MARQUES	58
6	CAIO MARINHO DAMIAO	54
7	LEONARDO LACERDA CARVALHO	47

Cargo: Técnico em Enfermagem

Classificação	Nome	Nota Final
1	CRISTINA FERNANDA VIANA DA SILVA	87
2	LIVIA MARIA MACHADO DO ROSARIO	85
3	DAVI SILVA DOS SANTOS	84
4	WILLIAM CANDIDO CERQUEIRA	83
5	NAIARA ROSA ARRUDA DE OLIVEIRA	83
6	MARCIELLE DA CUNHA	82
7	ANGELINA ADAUTO ATAIDES	81
8	RACHEL RIBEIRO DA SILVA	80

9	MARIA TEREZA DOS SANTOS SILVA	79
10	ANTONIO DOS SANTOS CABRAL	79
11	GRACIANA MAIA DE LIMA	78
12	EDCARLOS DA SILVA ROMAO	78
13	MARIANA FERREIRA GOMES	78
14	ANTONIO CARLOS CORREA DE ASSIS	78
15	ERIKA RIBEIRO DUTRA	78
16	DIEGO DA SILVA RAMOS	78
17	VALERIA OLIVEIRA DOS SANTOS TAVARES	78
18	HELLEN FAUSTINO TEIXEIRA	77
19	JOSE LUIZ PIRES JUNIOR	77
20	LUCILIA DE OLIVEIRA FERREIRA	77
21	LIDIANE PEIXOTO DE ALMEIDA	77
22	LYSIANE DOS SANTOS PEREIRA DA SILVA VIDAL	77
23	SUZANA CHAVES QUINTANILHA NOGUEIRA	77
24	HERALDO PEREIRA DO NASCIMENTO	76
25	IRIS GISELLE DE ARAUJO COSTA	76
26	LAILA MARTINS DA SILVA	76
27	RAQUEL DIAS DOS SANTOS	75
28	JOSEMARY SOARES GARCIA	75
29	JANIELE ALMEIDA INOCENCIO	74
30	FLAVIA JOSE CORREA	74
31	ANA CLAUDIA QUINTANILHA AZEVEDO	74
32	ANDERSON MOREIRA LIMA	74
33	DANIEL RODRIGO DE ALMEIDA LOUBET	74
34	MARCELA CRISTINA DE OLIVEIRA GATTI	74
35	RUTE CRISTINA DA SILVA	74
36	CLEONICE CASTRO NUNES	73
37	ELIANA RODRIGUES DA SILVA	73
38	LILIANE NUNES RODRIGUES	73
39	IARA GARCIA DA ROCHA DAS NEVES	73
40	ANA PAULA FERREIRA DA SILVA	73
41	FABIANE DOS SANTOS RAMOS	73
42	MICHELY SIMEONE SANTOS COSTA	73
43	DANILO DA SILVA AMARAL	73
44	JANSEN RODRIGUES GONCALVES	73
45	VANIA NASCIMENTO DE QUEIROZ	72

Cargo: Técnico em Farmácia

Classificação	Nome	Nota Final
1	EDUARDO DE SOUZA MATOS	70
2	INGRID SILVA DA COSTA	70
3	RAFAELA GOMES DA SILVA TEIXEIRA	68
4	THALITA MARTINS DA SILVA	67
5	ALINE GUARNIER DA CONCEICAO	66
6	FELIPE PESSANHA RANGEL	65
7	HENRY MARCEL ZALONA FERNANDES	64
8	ANA CAROLINA DA ROCHA ANDRADE	63
9	GEOVANA BELEM MOTTA GOMES	62

Cargo: Técnico em Higiene Dental

Classificação	Nome	Nota Final
1	ROSANA HELENA TEIXEIRA DE LIMA RIBEIRO ANDRADE	78
2	SUZANA CARVALHO TEIXEIRA PINTO DE SOUZA	78
3	JULIANA ROCHA DO NASCIMENTO	73
4	ALDELI ALMEIDA BARROSO	73
5	LEANDRO LUIZ LADEIRA SALES	72
6	EDICLEIA NEVES DE LIMA	70
7	MARCIA MRISTINA MACEDO DE ANDRADE	69
8	VERONICA MARIA BRANDAO	69
9	VICTOR FRANCISCO MENDES	69
10	PAMELA CRISTINA RODRIGUES DA SILVA	68
11	SAMUEL LINCOLN MENDES	68
12	CARLOS MAGNO ZANOTTI MEIRELLES	67
13	MARIA APARECIDA DOS SANTOS	67
14	REGINA FERREIRA MADEIRA	67
15	TERESA CRISTINA RAMOS CASTRO	66
16	MARIA DAS DORES AIRES CARNEIRO	66
17	MIRIA TENORIO PICANCO	66
18	RENATA CARVALHO	66
19	CLAUDIA FERNANDES RAMOS	65
20	ANA CRISTINA FERREIRA	65
21	ELISANGELA SILVA DE CARVALHO	64
22	EMERSON FELIPE LIMA VIEIRA	64
23	MILKA MICHELLY AZEVEDO DA SILVA MATOS	64
24	ALESSANDRA DE SOUZA PINTO	64
25	LETICIA DIAS CABRAL	64
26	CAMILA SOUZA PEREIRA	63
27	FABIANA CARDOSO	63
28	JOICE MELO DA SILVA RANGEL	62
29	RODRIGO DOS SANTOS PEDROSA	62
30	FABIANE MONTEIRO DE OLIVEIRA	62
31	ANDRE SOARES DOS SANTOS	61
32	ELIZABETH LAURIANO MESQUITA DE OLIVEIRA	61

Cargo: Técnico em Refrigeração

Classificação	Nome	Nota Final
1	CARLOS ALEXANDRE CARPINELLI MATIAS	61
2	JOSE CARLOS NOGUEIRA	55
3	SADI HERCULANO NETO	51
4	MARCELO MARCELINO DE CARVALHO	49
5	ALEXANDER XEQUER MACILLO	48
6	DOUGLAS MOURA DA SILVA	46

Cargo: Técnico em Radiologia

Classificação	Nome	Nota Final
1	LINCON AURELIO DE OLIVEIRA DOS SANTOS	91
2	ANDERSON VIEIRA PANTOJA	90
3	ROBISON DE ANDRADE PINTO	88
4	JORGE LUIZ DA SILVA NASCIMENTO	87
5	MARCIO GOMES SILVA	86

Cargo: Tradutor e Intérprete de Linguagem de Sinais

Classificação	Nome	Nota Final
1	RODRIGO PEREIRA LEAL DE SOUZA	87
2	MAURO THIAGO SANTOS PEREIRA DE OLIVEIRA	84
3	DANIELE PEREIRA DOS SANTOS MAGON	80
4	WANDREIA LUCIA DE SOUZA	78
5	LUDMILA VEIGA FARIA	76

Cargo: Auxiliar de Enfermagem

Classificação	Nome	Nota Final
1	ANTONIO GUIMARAES DA COSTA	85
2	ADILSON FRANCA VARGAS	81
3	ADRIANE DOS SANTOS RAMALHO MELLO	80
4	MARCY MARINHO SANTOS	80
5	MONICA RAMOS BARBOSA	80
6	GIGLE OLIVEIRA DE SOUZA	80
7	MILTON VALERIANO DA SILVA	79
8	CONCEICAO MOTA XAVIER MARINS	78
9	GISELE LUCIANE DA PAIXAO	78
10	CINEIA RODRIGUES PAZ	77
11	JANAINA MARIA DA SILVA VIEIRA PACHECO	77
12	ANDREA BATISTA DE SOUZA ALONSO	76
13	DANIELLE SANTOS DA COSTA	76
14	RENATA FEO COUTO	76
15	DANIELA MARIA DA COSTA	76
16	LUIZA RIBEIRO MEIRA ALBINO	76
17	CLAUDIA REGINA DOS SANTOS	76
18	GLAUCE ALBUQUERQUE BARZANO	76
19	KALINCA ROSANIRA OLIVEIRA DE SOUZA	75
20	LECI RAMOS DE AGUIAR	75
21	ROSANE MARIA SALUSTRIANO DA ROCHA	75
22	LIDIA MENDONCA MOURA	74
23	SCHELLA MARCIA SOARES DOS ANJOS	74
24	ADRIANA DOS SANTOS SILVA	74
25	RENATA RODRIGUES DA SILVA	74
26	JOSE CARLOS SANTANA	74
27	OSWALDO FERREIRA DE OLIVEIRA JUNIOR	74
28	ELZA MARIA DOS SANTOS MOREIRA	74
29	VALDINEIDE RIBEIRO DA SILVA	74
30	ANA CRISTINA DOS SANTOS SILVA	74
31	ALINE DE SOUZA MARCAL DE ALMEIDA	74
32	PRISCILLA DE SOUZA CARVALHO	73
33	RONALDO JOSE DOS SANTOS	73
34	DILCEIA GOMES BRAGA	73
35	DANIANE APARECIDA MACHADO DE OLIVEIRA	73
36	JOSI ALVARENGA DE MATOS AUGUSTO	73
37	JOANA DARC DE FRANCA LIRA	73
38	ALESSANDRA DA SILVA REIS	72
39	SIRLEI DO NASCIMENTO RIBEIRO	72

40	MARCIA RODRIGUES	72
41	ALDREY REGINA DE SOUZA MENDES	72
42	JUAN CARLOS DO NASCIMENTO MENEZES	72

Cargo: Auxiliar em Administração

Classificação	Nome	Nota Final
1	ANA PAULA REGO FARIA	90
2	JESSE MORAES DE JESUS	86
3	MARCIO ALMEIDA NICOLAU	86
4	BRUNO SILVA RIBAMAR DE LIMA	86
5	THAIS FERNANDES RODRIGUES DA CONCEICAO	86
6	VITOR TELLES DE OLIVEIRA	85
7	LEONARDO NUNES JANNUZZI	85
8	REJANE GOMES CORDEIRO	84
9	GUSTAVO DE ARAUJO SOUSA	84
10	DANISETE MARQUES BARBOSA	83
11	ANTONIO CARLOS MOREIRA DE MATTOS	83
12	JULIANA RODRIGUES PONTES	83
13	VIVIANE MACHADO DANTAS	83
14	DANIEL PEIXOTO VENTURA	83
15	LUIS GUSTAVO FERREIRA DUTRA	83
16	ALEXANDRE RODRIGUES DE SOUZA	82
17	JUDITH ESTHER DOS SANTOS FERREIRA GUEDES FARIAS	82
18	POLLIANA DE FREITAS OLIVEIRA GUIMARAES	82
19	JOEL GRACIA	81
20	TUANI CRISTINA MARTINS DE FIGUEIREDO	81
21	FABIANA PIERRE	81
22	FERNANDO AUGUSTO MIRANDA NOTARE	81
23	JULIANA PEGADO BERNARDES DEFORME	81
24	BRANE LEANDRO ALVES	81
25	PABLO FIGUEIRA DE FREITAS	80
26	GILSON VILAS BOAS TOLEDO	80
27	MICHELLE FONTELA FRANCISCO MELO	80
28	WILLIAN DA SILVA PONTES	80
29	ZALMIR SILVA GARCIA JUNIOR	80
30	JANAINA MONICA MACHADO MENDONCA	80
31	GABRIEL FONSECA DAMASCENO	80
32	NATHALIA MACHADO LIMA	80
33	RUBENS DIAS DOS SANTOS	80
34	MARCOS DE SOUZA FERREIRA	79
35	DANIELLE DE OLIVEIRA CHAVES	79
36	MADISON LOPES INOCENCIO	79
37	ADRIANO DOS SANTOS CAMPOS	79
38	MARIAN MELL RIGONI RECHAID	79
39	MARIO MISSAO YAMAMOTO JUNIOR	78
40	CAROLINE LINHARES DE SOUZA	78
41	SEDINIR CONSENTINI DE SOUZA	78
42	VALERIA MENDONCA ESTEVES	78

43	DELMA SILVEIRA DO NASCIMENTO	78
44	CESAR DOS SANTOS COSTA	78
45	EUNICE ROTHIER DUARTE	77
46	ELIZABETH SCOFANO RODRIGUES	77
47	IGOR DIAS DE SOUZA	77
48	ARTUR RIBEIRO BARBOSA	76
49	APARECIDA GOUVEA FERNANDES	76
50	JOANA LIMA FIGUEIREDO	76
51	TENESSE KELLY MORAES DE LIMA	76
52	EVANDRO LUIZ ROSA	76
53	LILIAN MARIA MARRA LOPES	76
54	RAFAEL SOARES DA SILVA	76
55	LIDIANE DIAS DA SILVA	76
56	NERY AGUIAR JUNIOR	75
57	RONALD VIANA GRIEM	75
58	IVO BEZERRA DA SILVA	75

Cargo: Operador de Luz

Classificação	Nome	Nota Final
1	CELMA LOPES BATISTA	78,90
2	TADEU FREIRE BORGES	78,90
3	RAPHAEL CESAR GARCIA DA ROSA	74,00
4	GILBERTO FRANCISCO DE OLIVEIRA	70,60
5	CARLOS ANDRE CARVALHO MONTEIRO	69,00

1.2. Vagas reservadas a Pessoas com Deficiência:**Cargo: Contador**

Classificação	Nome	Nota Final
1	LEANDRO LINZMEIER	49

Cargo: Assistente em Administração

Classificação	Nome	Nota Final
1	MAICON MARTINS ANCHIETA	62
2	PATRICIA SANTIAGO DE MEDEIROS CORREA	57
3	ANDREA PIRES FERRAO	55
4	MONICA DE SOUSA E SILVA MUSSLINER	53
5	IZABEL PEREIRA DE OLIVEIRA	51
6	ALESSANDRO GONCALVES FERREIRA	50
7	JHONY SANTOS DE OLIVEIRA	48
8	ANA CAROLINA MORENO DE ALMEIDA	46
9	RODRIGO DA SILVA BATISTA	44

Cargo: Técnico em Enfermagem

Classificação	Nome	Nota Final
1	ANDERSON MOREIRA LIMA	74
2	DANIEL RODRIGO DE ALMEIDA LOUBET	74
3	VANUSA DE ABREU BORGES DA SILVA	56
4	MARCIA CRISTINA DOS SANTOS	55
5	AILTON GOMES BEZERRA	53

Cargo: Auxiliar de Enfermagem

Classificação	Nome	Nota Final
1	ELAINE SALEMA	57
2	JOICE POVODENHAK LIMA	57

Cargo: Auxiliar em Administração

Classificação	Nome	Nota Final
1	EDUARDO CARVALHO DA SILVA	68
2	LIVIO HENRIQUE DE ARRUDA BARCELLOS	62
3	JONAS BATISTA DA SILVA	61
4	MONICA DE SOUSA E SILVA MUSSLINER	61
5	ANIRUAZ CLAUDIA DE SOUZA	59
6	JOSE CARLOS PINTO SOARES	57
7	MIGUEL ANGELO MOREIRA	56
8	NISIA MARA GIANCOLI	56
9	JULIANE ALMADA SANTOS DE SOUZA CARVALHO	55

2. O cargo de **Assistente de Laboratório** não consta do presente Edital, tendo em vista liminar do juízo da 1ª Vara Federal de Niterói, decorrente de Mandado de Segurança impetrado por candidato concorrente ao referido cargo nos autos do processo nº 0000342-9.2012.4.02.5102 (2012.51.02.000342-0).

3. O critério de desempate obedeceu ao disposto no item 6, subitem 6.2.4., do Edital de Abertura do Concurso.

4. De acordo com o disposto no item 5, subitem 5.3, do Edital de Abertura do Concurso, as vagas reservadas para candidatos com deficiência em caso de não serem providas, por falta de candidatos aprovados ou por não habilitação pela Perícia Médica Oficial da Universidade, serão preenchidas pelos demais candidatos, observada a ordem geral de classificação do mesmo cargo.

5. Os candidatos serão convocados pela Coordenação de Pessoal Técnico-Administrativo da Pró-Reitoria de Gestão de Pessoas, quando deverão apresentar os documentos comprobatórios que atendam aos requisitos exigidos para o cargo/área a que concorreram, conforme discriminado nos subitens 2.2.1, 2.2.2 ou 2.2.3 do Edital de Abertura do Concurso, e submeter-se à inspeção médica prevista no art. 14 da Lei nº. 8.112 de 1990, na Coordenação de Atenção Integral à Saúde e Qualidade de Vida da Pró-Reitoria de Gestão de Pessoas desta Universidade.

6. A convocação dos candidatos dar-se-á através de telegrama, com aviso de recebimento (AR), e correio eletrônico, conforme os dados informados no Requerimento de Inscrição, os quais deverão ser mantidos atualizados pelo candidato junto à Coordenação de Pessoal Técnico-Administrativo da Pró-Reitoria de Gestão de Pessoas da Universidade Federal Fluminense, localizada no Prédio da Reitoria, 1º andar, Rua Miguel de Frias, nº. 9 - Icaraí, Niterói, RJ.

7. Será excluído do Concurso, por ato da Coordenação de Pessoal Técnico-Administrativo da Pró-Reitoria de Gestão de Pessoas da Universidade, não fazendo jus ao provimento da vaga no cargo/área a que concorreu o candidato que:

- a) Não atender à convocação nos termos do exposto no subitem 9.3 do Edital 297/2011;
- b) Desistir, por escrito, ao cargo/área a que concorreu;
- c) Não apresentar a documentação exigida para comprovação dos requisitos constantes dos subitens 2.2.1, 2.2.2 ou 2.2.3 do Edital 297/2011, no cargo/área a que concorreu;
- d) Apresentar documentação que não comprove as exigências contidas nos requisitos constantes dos subitens 2.2.1, 2.2.2 ou 2.2.3 do Edital 297/2011, no cargo/área a que concorreu;

- e) Não comparecer ou ser inabilitado no exame médico admissional;
- f) Não atender às determinações do Edital de abertura do concurso.

8. A exclusão do candidato prevista no item 6 permitirá à Universidade Federal Fluminense convocar, automaticamente, o candidato imediatamente subsequente da lista de classificação, para o processo de provimento da vaga correspondente ao cargo/área ao qual concorreu.

9. O Concurso será válido por 2 (dois) anos a contar da data da publicação deste Edital em Diário Oficial da União, podendo ser prorrogado por igual período, nos termos do art. 37, inciso III da Constituição Federal, do art. 12 da Lei Nº. 8.112/1990 e do Decreto nº. 6.944/2009, a critério da Administração.

Niterói, 27 de fevereiro de 2012.

ROBERTO DE SOUZA SALLES

Reitor

#####

EDITAL 2012**1. DA IDENTIFICAÇÃO**

1.1. UNIDADE – Faculdade de Veterinária

1.2. DEPARTAMENTO – Saúde Coletiva Veterinária e Saúde Pública (MSV)

1.3. TÍTULO E CÓDIGO DO PROJETO: Saúde Pública Veterinária (MSVA0005)

1.4. DISCIPLINAS VINCULADAS AO PROJETO: Zoonoses, Medicina Veterinária Preventiva e Saúde Pública, Doenças Infecciosas dos Animais Domésticos, Doenças Parasitárias dos Animais Domésticos, Epidemiologia Geral e Defesa Sanitária Animal.

1.5. PROFESSORES ORIENTADORES VINCULADOS AO PROJETO:

1.5.1. Coordenador: CATHIA MARIA BARRIENTOS SERRA (SIAPE 311541).

1.5.2. Demais professores orientadores: TERESINHA FERREIRA (SIAPE 0307001), ELMIRO ROSENDO DO NASCIMENTO (SIAPE 1051585), FLÁVIO FERNANDO BATISTA MOUTINHO(SIAPE 2581086); DALTON GARCIA DE MATTOS JUNIOR (SIAPE 306466); LUCIANO ANTUNES DE BARROS (SIAPE 1171519).

1.6. NÚMERO DE VAGAS – 01

2. DAS INSCRIÇÕES

2.1. PERÍODO: 01/02/2012 a 03/03/2012 até às 23:59 min.

2.2. ENDEREÇO ELETRÔNICO PARA INSCRIÇÃO –<http://sistemas.uff.br/monitoria>

2.3. PRÉ-REQUISITO: ter cursado com aprovação a Disciplina de Epidemiologia Geral (MSV00011).

3. DOS DOCUMENTOS EXIGIDOS DO ALUNO PARA A EFETIVAÇÃO DA INSCRIÇÃO

3.1. Histórico Escolar ou declaração comprovando a aprovação na disciplina de Epidemiologia Geral (MSV00011).

4. DAS PROVAS

4.1. DATA E HORÁRIO – 15/03/2012 - Prova escrita: 8 às 9 horas
- Entrevista: 9 às 10 horas

4.2. LOCAL DE REALIZAÇÃO - Sala multidisciplinar do MSV

4.3. EMENTA DO PROJETO

A Saúde Pública Veterinária foi definida pela OMS como sendo um componente das atividades de Saúde Pública que utiliza conhecimento, perícia e recursos das ciências veterinárias para proteção e melhoramento da saúde humana. Dentre as diversas atividades da Saúde Pública Veterinária, as zoonoses se destacam. Segundo ainda a OMS, 60% dos patógenos humanos são zoonóticos e cerca de 75% de todas as novas doenças que tem afetado o homem nos últimos 10 anos tem sido causadas por patógenos de origem animal. Muitas dessas doenças apresentam potencial de se disseminarem por diversos mecanismos, atingindo longas distâncias e tornando-se um problema mundial.

Dado à relevância do tema para a formação do veterinário e a constante necessidade de atualização bibliográfica e da legislação pertinente, o Projeto buscará produzir material didático relacionado às zoonoses e outros agravos que envolvam a atuação do veterinário na Saúde Pública, utilizando metodologias que sensibilize e estimule o estudante a refletir as questões da Saúde Pública Veterinária levando-o a compreender e analisar criticamente os fatores que interferem no processo saúde-doença em sua múltipla determinação, desenvolvendo um referencial que o permita, no exercício profissional, atuar como agente social de transformação.

4.4. CRITÉRIOS DE SELEÇÃO

➤ Prova escrita

➤ Entrevista (na entrevista o candidato deverá apresentar planilha com seus horários disponíveis para atuação na monitoria).

4.5. BIBLIOGRAFIA INDICADA

1. ACHA, P.N. & SZYFRES, B. Zoonosis y enfermedades transmisibles comunes al hombre y a los animales. 3.ed. Washington, D.C.: Organización Panamericana de la Saude, 2001.6v.
2. BRASIL. MINISTÉRIO DA SAÚDE. SECRETARIA DE VIGILÂNCIA EM SAÚDE. Guia de Vigilância Epidemiológica/ Ministério da Saúde, Secretaria de Vigilância em Saúde 7.ed. Brasília:Ministério da Saúde, 2009. 816 p. Disponível em:
http://portal.saude.gov.br/portal/saude/Gestor/area.cfm?id_area=1499.
3. PEREIRA, M.G.. Epidemiologia, Teoria e Prática. Rio de Janeiro: Editora Guanabara Koogan, 1995, 596p.

4.6. Nota mínima para aprovação: 7,00 (sete)

4.7. Critério de desempate: ao aluno regularmente cursando o semestre mais avançado será atribuído 1,0 ponto a nota final. Persistindo o empate, será atribuído 0,5 ponto na nota final ao aluno que possuir o maior Coeficiente de Rendimento.

4.8. Instâncias de recurso: Será impetrado no MSV no prazo máximo de 72 horas a contar da divulgação dos resultados

5. DA ASSINATURA DO TERMO DE COMPROMISSO:

5.1. Procedimentos do candidato classificado:

a - Acessar o Sistema de Monitoria “on line” e aceitar a classificação na vaga até o dia 22 de março de 2012.

b - No Sistema de Monitoria, gerar o Termo de Compromisso para proceder à assinatura do mesmo.

c - Em seguida, comparecer à Secretaria do MSV para a entrega da documentação.

d - **Será considerado desistente o candidato que não comparecer à Secretaria do MSV para a entrega da documentação no prazo de 1(uma) semana, após o aceite da vaga no Sistema.**

Niterói, 20 de janeiro de 2012.

DALTON GARCIA DE MATOS JUNIOR

Chefe do MSV

#####

EDITAL 2012**1. DA IDENTIFICAÇÃO**

1.1. UNIDADE – Faculdade de Veterinária

1.2. DEPARTAMENTO – Saúde Coletiva Veterinária e Saúde Pública (MSV)

1.3. TÍTULO E CÓDIGO DO PROJETO: Motivando o aprendizado em Bem-Estar Animal (MSVA0001)

1.4. DISCIPLINAS VINCULADAS AO PROJETO: Comportamento e Bem-Estar Animal, Medicina Veterinária Preventiva e Saúde Pública, Epidemiologia Veterinária e Sanidade Avícola.

1.5. PROFESSORES ORIENTADORES VINCULADOS AO PROJETO:

1.5.1. Coordenador: JULIANA FERREIRA DE ALMEIDA (SIAPE 2641759).

1.5.2. Demais professores orientadores: ELMIRO ROSENDO DO NASCIMENTO (SIAPE 1051585), CATHIA MARIA BARRIENTOS SERRA (SIAPE 0311541), VIRGINIA LÉO DE ALMEIDA PEREIRA (SIAPE 1478186); DAYSE LIMA DA COSTA ABREU (SIAPE 3412886).

1.6. NÚMERO DE VAGAS – 01

2. DAS INSCRIÇÕES

2.1. PERÍODO: 01/02/2012 a 03/03/2012 até às 23:59 min.

2.2. ENDEREÇO ELETRÔNICO PARA INSCRIÇÃO –<http://sistemas.uff.br/monitoria>

2.3. PRÉ-REQUISITO: ter cursado com aprovação a Disciplina Comportamento e Bem-Estar Animal (MSVA00017).

3. DOS DOCUMENTOS EXIGIDOS DO ALUNO PARA A EFETIVAÇÃO DA INSCRIÇÃO

3.1. Histórico Escolar ou declaração que comprove a conclusão e a aprovação na Disciplina Comportamento e Bem-Estar Animal (MSVA00017).

4. DAS PROVAS

4.1. DATA E HORÁRIO – 12/03/2012 - Prova escrita: 10h-11h
- Entrevista: 11h-12h

4.2. LOCAL DE REALIZAÇÃO - Sala Multidisciplinar do MSV

4.3. EMENTA DO PROJETO

O Projeto objetiva a produção de material didático sobre o comportamento e o bem-estar animal para apoio aos professores e estudantes. Abrangerá as principais disposições legais que amparam as diferentes espécies animais, controle de animais de rua, senciência e guarda responsável, assim como aspectos relativos ao bem-estar aplicado à produção animal.

4.4. CRITÉRIOS DE SELEÇÃO

- Prova escrita;
- Entrevista (o candidato deverá apresentar planilha com seus horários disponíveis para atuação na monitoria).

4.5. BIBLIOGRAFIA INDICADA

BROOM, D.M.; MOLENTO, C.F.M. Bem-estar animal: conceitos e questões relacionadas – Revisão. Archives of Veterinary Science, v.9, n.2, p.1-11, 2004. <<http://www.freewebs.com/hotzel/Molento2004.pdf>>.

CENTRO DE CONTROLE DE ZONÓSES. Manual do Educador. “Criando um amigo”. Manual de Prevenção contra agressões por cães e gatos. Gerência de Vigilância Ambiental – Coordenadoria de Vigilância em Saúde. Secretaria Municipal da Saúde. Prefeitura do município de São Paulo. Maio de 2004. 32p. <http://www.prefeitura.sp.gov.br/cidade/secretarias/upload/manual_educador02_1253732588.pdf>.

CONSELHO FEDERAL DE MEDICINA VETERINÁRIA - CFMV. RESOLUÇÃO Nº 714 de 20 de junho de 2002. Dispõe sobre procedimentos e métodos de eutanásia em animais. <http://www.cfmv.org.br/portal/legislacao/resolucoes/resolucao_714.pdf>.

CONSELHO FEDERAL DE MEDICINA VETERINÁRIA - CFMV. RESOLUÇÃO Nº 879 de 15 de fevereiro de 2008. Dispõe sobre o uso de animais no ensino e na pesquisa e regulamenta as Comissões de Ética no Uso de Animais (CEUAs) no âmbito da Medicina Veterinária e da Zootecnia brasileiras. <http://www.cfmv.org.br/portal/legislacao/resolucoes/resolucao_879.pdf>.

GALLO, C. Transporte e bem-estar animal. Ciência Veterinária dos Trópicos. v.11, suplemento 1, p.70-79, 2008. <<http://www.veterinaria-nos-tropicos.org.br/suplemento11/70-79.pdf>>.

GARCIA, R.C.M.; MALDONADO, N.A.C.; LOMBARDI, A. Controle populacional de cães e gatos. Aspectos éticos. Ciência Veterinária dos Trópicos. v.11, suplemento 1, p.106-110, 2008. <<http://www.veterinaria-nos-tropicos.org.br/suplemento11/102-105.pdf>>.

GONYOU, H.W. Why the study of animal behavior is associated with the animal welfare issue. Journal of Animal Science, v.72, p.2171-2177, 1994. <jas.fass.org/content/72/8/2171.full.pdf+html>.

LUNA, S.P.L. Dor, sensibilidade e bem-estar em animais. Ciência Veterinária dos Trópicos, v.11, n.1, p.17-21, 2008. <<http://www.veterinaria-nos-tropicos.org.br/suplemento11/17-21.pdf>>.

MOLENTO, C.F.M. Bem-estar e produção animal: aspectos econômicos – Revisão. Archives of Veterinary Science, v.10, n.1, p.1-11, 2005.

PINHEIRO, A.A.; BRITO, I.F. Bem-estar e Produção Animal. Empresa Brasileira de Pesquisa Agropecuária. Embrapa Caprinos e Ovinos. Ministério da Agricultura, Pecuária e Abastecimento. Sobral, CE, 2009. ISSN 1676-7959. <<http://www.cnpc.embrapa.br/admin/pdf/05102410012014.doc93.pdf>>.

SANTANA, L.R.; MACGREGOR, E.; SOUZA, M.F.A.; OLIVEIRA, T.P. Posse responsável e dignidade dos animais. In: 8º Congresso Internacional de Direito Ambiental. p.533-552. 2004. <<http://www.egov.ufsc.br/portal/sites/default/files/anexos/26684-26686-1-PB.pdf>>.

SOCIEDADE MUNDIAL DE PROTEÇÃO ANIMAL – WSPA. Conceitos básicos do bem-estar animal. <http://enextranet.animalwelfareonline.org/Images/resources_Humane%20Education_false_Basic-concepts-of-animal-welfare-Portuguese_tcm34-11853.pdf>.

SOUZA, M.F.A. Implicações para o Bem-Estar de equinos usados para tração de veículos. Revista Brasileira de Direito Animal, ano 1, n.1, p.191-198. 2006. <http://www.animallaw.info/journals/jo_pdf/Brazilv011.pdf>.

VILANOVA, X.M. Indicadores de bem-estar em animais de produção. Ciência Veterinária dos Trópicos, v.11, n.1, p.56-58, 2008. <<http://www.veterinaria-nos-tropic.org.br/suplemento11/56-58.pdf>>.

4.6. Nota mínima para aprovação: 7,00 (sete)

4.7. Critério de desempate: ao aluno regularmente cursando o semestre mais avançado será atribuído 1,0 ponto a nota final. Persistindo o empate, será atribuído 0,5 ponto na nota final ao aluno que possuir o maior Coeficiente de Rendimento.

4.8. Instâncias de recurso: Será impetrado no MSV no prazo máximo de 72 horas a contar da divulgação dos resultados.

5. DA ASSINATURA DO TERMO DE COMPROMISSO:

1 Procedimentos do candidato classificado:

a - Acessar o Sistema de Monitoria “on line” e aceitar a classificação na vaga até o dia 22 de março de 2012.

b - No Sistema de Monitoria, gerar o Termo de Compromisso para proceder à assinatura do mesmo.

c - Em seguida, comparecer à Secretaria do MSV para a entrega da documentação.

d - Será considerado desistente o candidato que não comparecer à Secretaria do MSV para a entrega da documentação no prazo de 1(uma) semana, após o aceite da vaga no Sistema.

Niterói, 20 de janeiro de 2012.

DALTON GARCIA DE MATOS JUNIOR
Chefe do MSV
#####

EDITAL 2012**1. DA IDENTIFICAÇÃO**

1.1 - UNIDADE: Faculdade de Veterinária

1.2 - DEPARTAMENTO: Saúde Coletiva Veterinária e Saúde Pública (MSV)

1.3 - TÍTULO E CÓDIGO DO PROJETO: O Ensino da Sanidade Avícola (MSVA0007).

1.4 - DISCIPLINAS VINCULADAS AO PROJETO: Ornitopatologia (MSV 03003); Sanidade Avícola (MSV 00013); Epidemiologia Veterinária (MSV00010) e Comportamento e Bem-estar animal (MSV 00017).

1.5 - PROFESSORES ORIENTADORES VINCULADOS AO PROJETO:

Coordenadora: DAYSE LIMA DA COSTA ABREU (SIAPE – 3412886)

Demais professores orientadores: VIRGINIA LÉO DE ALMEIDA PEREIRA (SIAPE – 1478186).

1.6 - NÚMERO DE VAGAS - 01

2. DAS INSCRIÇÕES.

2.1 - PERÍODO: 01/02 /2012 a 03/03/2012 até às 23:59min.

2.2 - ENDEREÇO ELETRÔNICO PARA A INSCRIÇÃO:

<http://sistemas.uff.br/monitoria>.

2.3 - PRÉ-REQUISITOS: Poderão inscrever-se os alunos que tenham cursado com aprovação a disciplina de Doenças Infecciosas dos Animais Domésticos (MSV06007).

3. DOS DOCUMENTOS EXIGIDOS DO ALUNO PARA A EFETIVAÇÃO DA INSCRIÇÃO

3.1 - Histórico Escolar ou declaração comprovando a aprovação na disciplina de Doenças Infecciosas nos Animais Domésticos (MSV06007).

4. DAS PROVAS

4.1- DATA E HORÁRIO – 14/03/2012 - Prova escrita: 14 às 15 horas

- Entrevista: 15 às 16 horas

4.2 - LOCAL DE REALIZAÇÃO: Sala Multidisciplinar do MSV.

4.3 - EMENTA DO PROJETO

O presente projeto tem como objetivo a elaboração de uma página na Internet para apresentação dos tópicos relacionados às disciplinas vinculadas, além de um “Serviço de Atendimento ao Aluno”, em que o monitor se disponibilizará para responder às solicitações dos discentes, e tirar dúvidas via on line, mediante consulta à literatura pertinente e/ou consulta aos professores da disciplina.

4.4 - CRITÉRIOS DE SELEÇÃO:

- Prova escrita
- Entrevista (na entrevista o candidato (a) deverá apresentar planilha com seus horários disponíveis para atuação na monitoria).

4.5 - BIBLIOGRAFIA INDICADA:

- BRASIL, Ministério da Agricultura, Pecuária e Abastecimento, Programa Nacional de Sanidade Avícola – PNSA – www.agricultura.gov.br
- CALNEK et. al. Diseases of Poultry, Ames, Iowa : Iowa State University Press, 1997, 929p.
- BERCHIERI JR., A., SILVA, E.N., Di FÁBIO, J., SESTI, L. ZUANAZE, M.A.F. Doenças das Aves, Campinas: FACTA, 2ª ed, 2009, 1104p.
- REVOLLEDO, L. & FERREIRA, A.P. Patologia Aviária, São Paulo: Manole, 2009, 520p.

4.6 - NOTA MÍNIMA PARA APROVAÇÃO: 7,00 (sete).

4.7 - CRITÉRIO DE DESEMPATE: ao aluno regularmente cursando o semestre mais avançado será atribuído 1,0 ponto à nota final. Persistindo o empate, será atribuído 0,5 ponto na nota final ao aluno que possuir o maior Coeficiente de Rendimento.

4.8 - INSTÂNCIAS DE RECURSO: Será impetrado no MSV no prazo máximo de 72 horas a contar da divulgação dos resultados.

5. DA ASSINATURA DO TERMO DE COMPROMISSO.

Procedimentos do candidato classificado:

- a - Acessar o Sistema de Monitoria “on line” e aceitar a classificação na vaga até o dia 22 de março de 2012.
- b - No Sistema de Monitoria, gerar o Termo de Compromisso para proceder à assinatura do mesmo.
- c - Em seguida, comparecer à Secretaria do MSV para a entrega da documentação.
- d - **Será considerado desistente o candidato que não comparecer à Secretaria do MSV para a entrega da documentação no prazo de 1(uma) semana, após o aceite da vaga no Sistema.**

Niterói, 20 de janeiro de 2012.

DALTON GARCIA DE MATOS JUNIOR
Chefe do MSV
#####

EDITAL 2012**1. DA IDENTIFICAÇÃO**

1.1. UNIDADE – Faculdade de Veterinária

1.2. DEPARTAMENTO – Saúde Coletiva Veterinária e Saúde Pública (MSV)

1.3. TÍTULO E CÓDIGO DO PROJETO: TEXTOS EM DOENÇAS PARASITÁRIAS (MSVP0002)

1.4. DISCIPLINAS VINCULADAS AO PROJETO: Doenças Parasitárias dos Animais Domésticos.

1.5. PROFESSORES ORIENTADORES VINCULADOS AO PROJETO

1.5.1. Coordenador: DALTON GARCIA DE MATTOS Jr. (SIAPE 0306466-1).

Demais professores orientadores: LUIZ FERNANDO MEDINA DE FIGUEIREDO (SIAPE 0310815); LUCIANO ANTUNES BARROS – SIAPE 1171519

1.6. NÚMERO DE VAGAS – 01

2. DAS INSCRIÇÕES

2.1. Período de **01/02/2012 a 03/03/2012 até às 23:59 min.**

2.2. Endereço eletrônico para inscrição – <http://sistemas.uff.br/monitoria>

2.3. Pré-requisito: ter cursado com aprovação a Disciplina de Doenças Parasitárias dos Animais Domésticos.

3. DOS DOCUMENTOS EXIGIDOS DO ALUNO PARA A EFETIVAÇÃO DA INSCRIÇÃO.

3.1. Histórico Escolar ou declaração comprovando A aprovação na disciplina Doenças Parasitárias dos Animais Domésticos (MSV 05006/ MSV00012).

4. DAS PROVAS

4.1. Data e horário – **14/03/2012 - Prova escrita: 7 às 8 horas**
- Entrevista: **8 às 9 horas**

4.2. Local de realização – Sala multidisciplinar do MSV

4.3. EMENTA DO PROJETO

Confeccionar textos e revisões para aplicação em sala de aula de forma a estimular o aprendizado e o debate das questões referentes às doenças parasitárias em animais.

4.4. CRITÉRIOS DE SELEÇÃO

➤ Prova escrita

- Entrevista (na entrevista o candidato (a) deverá apresentar planilha com seus horários disponíveis para atuação na monitoria).

4.5. BIBLIOGRAFIA INDICADA

1. FOREYT, W.J. **Parasitologia Veterinária**: Manual de Referência. São Paulo: Roca, 2005. 240p
2. MATTOS, M.J.Tde , HOFFAMANN, R.P. **Diagnóstico Laboratorial em Helmintoses**. Porto Alegre. Editora UFRGS.2007. 30 p.
3. REYT, W.J. **Parasitologia Veterinária**: Manual de Referência. São Paulo: Roca, 2005. 240p.
4. SLOSS,M.W.,ZAJAC,A.M.,KEMP,R.L. **Parasitologia Clinica Veterinária**. 6.ed. Manole Ltda, 1999. 198 p.
5. URQUHART, G.M., ARMOUR, J., DUNCAN, J.L. ,DUNN, A.M. , JENNINGS, F.W. **Parasitologia Veterinária**. 2.ed. Guanabara Koogan,1998 p.273

4.6. Nota mínima para aprovação: 7,00 (sete)

4.7. Critério de desempate: ao aluno regularmente cursando o semestre mais avançado será atribuído 1,0 ponto a nota final. Persistindo o empate, será atribuído 0,5 ponto na nota final ao aluno que possuir o maior Coeficiente de Rendimento.

4.8. Instâncias de Recurso: Será impetrado no MSV no prazo máximo de 72 horas a contar da divulgação dos resultados

5. DA ASSINATURA DO TERMO DE COMPROMISSO:

5.1. Procedimentos do candidato classificado:

- a- Acessar o Sistema de Monitoria “on line” e aceitar a classificação na vaga até o dia 22 de março de 2012.
- b- No Sistema de Monitoria, gerar o Termo de Compromisso para proceder à assinatura do mesmo.
- c- Em seguida, comparecer à Secretaria do MSV para a entrega da documentação.
- d- **Será considerado desistente o candidato que não comparecer à Secretaria do MSV para a entrega da documentação no prazo de 1(uma) semana, após o aceite da vaga no Sistema.**

Niterói, 20 de janeiro de 2012.

DALTON GARCIA DE MATOS JUNIOR

Chefe do MSV

#####

EDITAL 2012

1. DA IDENTIFICAÇÃO

1.1. UNIDADE – Faculdade de Veterinária

1.2. DEPARTAMENTO – Saúde Coletiva Veterinária e Saúde Pública (MSV)

1.3. TÍTULO E CÓDIGO DO PROJETO: Epidemiologia: colocando o pé na estrada e a mão nos dados (MSVA0003)

1.4. DISCIPLINAS VINCULADAS AO PROJETO: Epidemiologia Geral, Medicina Veterinária Preventiva e Saúde Pública, Zoonoses e Epidemiologia Veterinária.

1.5. PROFESSORES ORIENTADORES VINCULADOS AO PROJETO

1.5.1. Coordenador: FLÁVIO FERNANDO BATISTA MOUTINHO (SIAPE 2581086)

1.5.2. Demais professores orientadores: CATHIA MARIA BARRIENTOS SERRA (SIAPE 0311541) e ELMIRO ROSENDO DO NASCIMENTO (SIAPE 1051585)

1.6. NÚMERO DE VAGAS – 01

2. DAS INSCRIÇÕES

2.1. PERÍODO: 01/02/2012 a 03/03/2012 até às 23:59 min.

2.2. ENDEREÇO ELETRÔNICO PARA INSCRIÇÃO – <http://sistemas.uff.br/monitoria>

2.3. PRÉ-REQUISITO: ter cursado com aprovação a Disciplina de Epidemiologia Geral (MSV00011)

3. DOS DOCUMENTOS EXIGIDOS DO ALUNO PARA A EFETIVAÇÃO DA INSCRIÇÃO.

3.1. Histórico Escolar ou declaração comprovando a conclusão e aprovação na disciplina de Epidemiologia Geral (MSV00011).

4. DAS PROVAS

4.1. DATA E HORÁRIO – 15/03/2012 - Prova escrita: 14 às 15 horas
- Entrevista: 15 às 16 horas

4.2. LOCAL DE REALIZAÇÃO - Sala multidisciplinar do MSV

4.3. EMENTA DO PROJETO

Contemplar atividades teórico-práticas envolvendo o conteúdo programático inerente principalmente a Disciplina de Epidemiologia Geral e sua integração com as outras disciplinas obrigatórias da área da saúde coletiva vinculadas ao projeto.

O objetivo do projeto é a produção de material didático de apoio abrangendo os fundamentos da epidemiologia. A aplicabilidade do material produzido dar-se-á não somente na disciplina Epidemiologia Geral, mas em todas as disciplinas relacionadas oferecidas nos semestres posteriores.

4.4. CRITÉRIOS DE SELEÇÃO

- Prova escrita
- Entrevista (na entrevista o candidato (a) deverá apresentar planilha com seus horários disponíveis para atuação na monitoria).

4.5. BIBLIOGRAFIA INDICADA

1. CÔRTEZ, J.A. Epidemiologia, conceitos principais. São Paulo: Livraria Varela, 1993, 227 p.
2. PEREIRA, M.G.. Epidemiologia, Teoria e Prática. Rio de Janeiro: Editora Guanabara Koogan, 1995, 596p.
3. THRUSFIELD, M.. Epidemiologia veterinária. 2. ed. São Paulo: Roca, 2004 , 556p.

4.6. Nota mínima para aprovação: 7,00 (sete)

4.7. Critério de desempate: ao aluno regularmente cursando o semestre mais avançado será atribuído 1,0 ponto à nota final. Persistindo o empate, será atribuído 0,5 ponto na nota final ao aluno que possuir o maior Coeficiente de Rendimento.

4.8. Instâncias de recurso: Será impetrado no MSV no prazo máximo de 72 horas a contar da divulgação dos resultados

5. DA ASSINATURA DO TERMO DE COMPROMISSO:

5.1. Procedimentos do candidato classificado:

- a - Acessar o Sistema de Monitoria “on line” e aceitar a classificação na vaga até o dia 22 de março de 2012.
- b - No Sistema de Monitoria, gerar o Termo de Compromisso para proceder à assinatura do mesmo.
- c - Em seguida, comparecer à Secretaria do MSV para a entrega da documentação.
- d - **Será considerado desistente o candidato que não comparecer à Secretaria do MSV para a entrega da documentação no prazo de 1(uma) semana, após o aceite da vaga no Sistema.**

Niterói, 20 de janeiro de 2012.

DALTON GARCIA DE MATOS JUNIOR
Chefe do MSV
#####

EDITAL 2012

1. DA IDENTIFICAÇÃO

1.1. UNIDADE – Faculdade de Veterinária

1.2. DEPARTAMENTO – Saúde Coletiva Veterinária e Saúde Pública (MSV)

1.3. TÍTULO E CÓDIGO DO PROJETO: EPIDEMIOLOGIA: PRÁTICA. COMPUTAÇÃO E TEXTOS (MSVP0001)

1.4. DISCIPLINAS VINCULADAS AO PROJETO: Medicina Veterinária Preventiva e Saúde Pública, Defesa Sanitária Animal, Zoonoses.

1.5. PROFESSORES ORIENTADORES VINCULADOS AO PROJETO

1.5.1. Coordenador: ELMIRO ROSENDO DO NASCIMENTO (SIAPE 1051585)

1.5.2. Demais professores orientadores: CATHIA MARIA BARRIENTOS SERRA (SIAPE 0311541) e FLÁVIO FERNANDO BATISTA MOUTINHO (SIAPE 2581086)

1.6. NÚMERO DE VAGAS – 01

2. DAS INSCRIÇÕES

2.1. Período de **01/02/2012 a 03/03/2012 até às 23:59 min.**

2.2. Endereço eletrônico para inscrição – <http://sistemas.uff.br/monitoria>

2.3. PRÉ-REQUISITO: ter cursado com aprovação na Disciplina de Epidemiologia Geral

3. DOS DOCUMENTOS EXIGIDOS DO ALUNO PARA A EFETIVAÇÃO DA INSCRIÇÃO.

3.1. Histórico Escolar ou declaração comprovando a aprovação na disciplina de Epidemiologia Geral (MSV00011).

4. DAS PROVAS

4.1. DATA E HORÁRIO – **15/03/2012** - Prova escrita: **10 às 11 horas**

- Entrevista: **11 às 12 horas**

4.2. LOCAL DE REALIZAÇÃO - Sala multidisciplinar do MSV

4.3. EMENTA DO PROJETO

Confeccionar exercícios para prática extra-classe com e sem o uso de programas computacionais e apostila com textos selecionados para aplicação em sala de aula de forma a estimular o aprendizado. O projeto visa proporcionar a interatividade entre alunos e professores nos textos em sala de aula, estimulando o raciocínio dos alunos, as atividades em equipe fornecendo dinamismo às aulas na elucidação das questões relativas à Epidemiologia e à Saúde Pública.

4.4. CRITÉRIOS DE SELEÇÃO

- Prova escrita
- Entrevista (na entrevista o candidato (a) deverá apresentar planilha com seus horários disponíveis para atuação na monitoria).

4.5. BIBLIOGRAFIA INDICADA

1. CÔRTEZ, J.A.. **Epidemiologia, conceitos principais**. São Paulo: Livraria Varela, 1993, 227 p.
2. PEREIRA, M.G.. **Epidemiologia, Teoria e Prática**. Rio de Janeiro: Editora Guanabara Koogan, 1995, 596p.
3. THRUSFIELD, M.. **Epidemiologia veterinária**. 2. ed. São Paulo: Roca, 2004 , 556p.

4.6. Nota mínima para aprovação: 7,00 (sete)

4.7. Critério de desempate: ao aluno regularmente cursando o semestre mais avançado será atribuído 1,0 ponto a nota final. Persistindo o empate, será atribuído 0,5 ponto na nota final ao aluno que possuir o maior Coeficiente de Rendimento.

4.8. Instâncias de Recursos: Será impetrado no MSV no prazo máximo de 72 horas a contar da divulgação dos resultados

5. DA ASSINATURA DO TERMO DE COMPROMISSO:

5.1. Procedimentos do candidato classificado:

- a - Acessar o Sistema de Monitoria “on line” e aceitar a classificação na vaga até o dia 22 de março de 2012.
- b - No Sistema de Monitoria, gerar o Termo de Compromisso para proceder à assinatura do mesmo.
- c - Em seguida, comparecer à Secretaria do MSV para a entrega da documentação.
- d - **Será considerado desistente o candidato que não comparecer à Secretaria do MSV para a entrega da documentação no prazo de 1(uma) semana, após o aceite da vaga no Sistema.**

Niterói, 20 de janeiro de 2012.

DALTON GARCIA DE MATOS JUNIOR

Chefe do MSV

#####