

Boletim ^{de} Serviço





ROBERTO DE SOUZA SALLES

Reitor

SIDNEY LUIZ DE MATOS MELLO

Vice – Reitor

ROSANE PIRES FERNANDES

Diretora do Núcleo de Comunicação Social - NUCS

SUMÁRIO

ESTE BOLETIM DE SERVIÇO É CONSTITUÍDO DE 025 (VINTE E CINCO) PÁGINAS
CONTENDO AS SEGUINTE MATÉRIAS:

SEÇÃO I

EXTRATO DE INSTRUMENTO CONVENIAL.....02

SEÇÃO II

PARTE 1

DESPACHOS E DECISÕES

REITOR.....08

PROPI, SUEP.....15

PARTE 2

DESPACHOS E DECISÕES

CPTA.....16

PARTE 4

DESPACHOS E DECISÕES

CMM, CMV, IEAR, ESR, HUAP.....18

SEÇÃO IV

CONSULTA ELEITORAL:

CMB.....23

EGL.....25

SEÇÃO I

EXTRATO DE INSTRUMENTO CONVENIAL

PROCESSO: N.º 23069. 000935/2010-87

INSTRUMENTO: Protocolo de Intenções de Cooperação Técnica

PARTÍCIPES: Universidade Federal Fluminense - UFF e o Programa das Nações Unidas para os Assentamentos Humanos, através do seu Escritório Regional para a América Latina e o Caribe - ONU-HABITAT/ROLAC.

OBJETO: Buscar conjuntamente, soluções para superar os desafios presentes na criação e implementação de uma agenda comum em prol da promoção de cidades econômicas, sociais e ambientalmente sustentáveis, com o propósito de assegurar condições de vida adequadas para todos em consequência da instalação e futuras atividades relacionadas à implantação do Complexo Petroquímico do Estado do Rio de Janeiro (COMPERJ).

PRAZO: 04 (quatro) anos a partir da data da última assinatura.

DATA: 29 de abril de 2011.

ASSINATURAS: ROBERTO DE SOUZA SALLES, Reitor da Universidade Federal Fluminense – UFF e **ALAIN GRIMARD**, Oficial a Cargo do Escritório para América Latina e o Caribe – ONU-HABITAT/ROLAC

Publique-se

IZABEL CRISTINA SOARES DA SILVA
Chefe da Seção de Apoio Técnico – GAR
#####

EXTRATO DE INSTRUMENTO CONVENIAL

PROCESSO: N.º 23069.001946/08-60

INSTRUMENTO: Aditivo n.º 03 ao Convênio Específico n.º 07 ao Termo de Cooperação CENPES – 0050.0022723.06.4

PARTÍCIPES: Petróleo Brasileiro S.A. – PETROBRAS e a Universidade Federal Fluminense – UFF, tendo a interveniência administrativa da Fundação Euclides da Cunha de Apoio Institucional à UFF – FEC.

OBJETO: Prorrogar o prazo de vigência do Convênio n.º 07 ao Termo de Cooperação CENPES-0050.0022723.06.4, por mais 180 (cento e oitenta) dias, a partir de 19/01/2011, passando o seu término para 18/07/2011.

DATA: 19 de janeiro de 2011.

ASSINATURAS: **SIDNEY LUIZ DE MATOS MELLO**, Vice-Reitor no Exercício da Reitoria da Universidade Federal Fluminense – UFF, **MIRIAM ASSUNÇÃO DE SOUZA LEPSCH**, Diretora Presidente da Fundação Euclides da Cunha de Apoio Institucional à UFF – FEC e **EUGÊNIO ANDRÉ CAMPAGNOLO**, Gerente de Tecnologia de Recuperação e Análise de Reservatórios do Centro de Pesquisas e Desenvolvimento Leopoldo A. Miguez de Mello. – PETROBRAS.

Publique-se

IZABEL CRISTINA SOARES DA SILVA
Chefe da Seção de Apoio Técnico – GAR
#####

EXTRATO DE INSTRUMENTO CONVENIAL

PROCESSO: N.º. 23069. 002231/2011-20

INSTRUMENTO: Protocolo de Intenções

PARTÍCIPES: Universidade Federal Fluminense - UFF e o Tribunal de Justiça do Estado do Rio de Janeiro – TJERJ.

OBJETO: Integração institucional entre a UFF e o TJERJ, com a utilização de seus recursos humanos e materiais, para a execução de programas de educação continuada, reciclagem profissional, cooperação e assessoramento técnico.

PRAZO: 24 (vinte e quatro) meses a partir da data da assinatura.

DATA: 12 de abril de 2011.

ASSINATURAS: **ROBERTO DE SOUZA SALLES**, Reitor da Universidade Federal Fluminense – UFF e **MANOEL ALBERTO REBÊLO DOS SANTOS**, Presidente do Tribunal de Justiça do Estado do Rio de Janeiro - TJERJ.

Publique-se

IZABEL CRISTINA SOARES DA SILVA
Chefe da Seção de Apoio Técnico – GAR
#####

EXTRATO DE INSTRUMENTO CONVENIAL

PROCESSO: N.º 23069.054648/10-97

INSTRUMENTO: Convênio

PARTÍCIPES: Universidade Federal Fluminense – UFF e Vertigo Computação

OBJETO: Concessão de Estágios Curriculares Profissionais de complementação educacional a estudantes selecionados que estejam regularmente matriculados e inscritos em disciplina(s) e efetivamente frequentando Cursos de Graduação da UFF.

PRAZO: 05 (cinco) anos, a partir de sua assinatura.

DATA: 13 de outubro de 2010.

RESOLUÇÕES: CEP N.º 061/2011.

ASSINATURAS: **SIDNEY LUIZ DE MATOS MELLO**, Pró-Reitor de Assuntos Acadêmicos da Universidade Federal Fluminense – UFF e **BRUNO TARDIN BADINI**, Sócio-Diretor da Vertigo Computação.

Publique-se

IZABEL CRISTINA SOARES DA SILVA
Chefe da Seção de Apoio Técnico – GAR
#####

EXTRATO DE INSTRUMENTO CONVENIAL

PROCESSO: N.º. 23069.055392/10-35

INSTRUMENTO: Convênio

PARTÍCIPES: Universidade Federal Fluminense – UFF e Duque de Caxias Futebol Clube.

OBJETO: Concessão de Estágios Curriculares Profissionais de complementação educacional a estudantes selecionados que estejam regularmente matriculados e inscritos em disciplina(s) e efetivamente frequentando Cursos de Graduação da UFF.

PRAZO: 03 (três) anos, a partir de sua assinatura.

DATA: 04 de novembro de 2010.

RESOLUÇÕES: CEP N.º 066/2011.

ASSINATURAS: SIDNEY LUIZ DE MATOS MELLO, Pró-Reitor de Assuntos Acadêmicos da Universidade Federal Fluminense – UFF e **LUIZ CARLOS MARTINS AREAS**, Presidente do Duque de Caxias Futebol Clube.

Publique-se

IZABEL CRISTINA SOARES DA SILVA
Chefe da Seção de Apoio Técnico – GAR
#####

EXTRATO DE INSTRUMENTO CONVENIAL

PROCESSO: N.º 23069.000205/11-67

INSTRUMENTO: Convênio

PARTÍCIPES: Universidade Federal Fluminense – UFF e Opportunity Gestora de Recursos Ltda.

OBJETO: Concessão de Estágios Curriculares Profissionais de complementação educacional a estudantes selecionados que estejam regularmente matriculados e inscritos em disciplina(s) e efetivamente freqüentando Cursos de Graduação da UFF.

PRAZO: 05 (cinco) anos, a partir de sua assinatura.

DATA: 01 de novembro de 2010.

RESOLUÇÕES: CEP N.º 136/2011.

ASSINATURAS: **SIDNEY LUIZ DE MATOS MELLO**, Pró-Reitor de Assuntos Acadêmicos da Universidade Federal Fluminense – UFF e **NORBERTO AGUIAR TOMAZ** e **ADRIANA CESÁRIO CARNAVAL**, Procuradores da Opportunity Gestora de Recursos Ltda.

Publique-se

IZABEL CRISTINA SOARES DA SILVA
Chefe da Seção de Apoio Técnico – GAR
#####

SEÇÃO II

Parte 1:

PORTARIA N.º 44.590 de 11 de maio de 2011.

EMENTA: Reestruturação Administrativa, relativa à Pró-Reitoria de Extensão (PROEX).

O REITOR DA UNIVERSIDADE FEDERAL FLUMINENSE, no uso de suas atribuições legais, estatutárias e regimentais,

Considerando a necessidade de dar continuidade à modernização da estrutura organizacional da Universidade Federal Fluminense;

Considerando os termos constantes na Decisão n.º 038/2011, de 27 de abril de 2011, do Egrégio Conselho Universitário;

RESOLVE:

1- **Ratificar** a reestruturação da Pró-Reitoria de Extensão - PROEX, vinculada ao Gabinete do Reitor, conforme determinado pela Decisão/GAR n.º. 07/2010.

2- A Pró-Reitoria de Extensão – PROEX terá por finalidade a articulação e coordenação das atividades de extensão de diversos setores da Universidade, através de programas, projetos, prestação de serviços, atividades culturais, cursos, eventos, em todas as suas áreas de atuação. Além disso, abre espaço para o diálogo entre Universidade e sociedade, trazendo questões a serem pensadas, conhecendo e acompanhando de forma interativa as produções da comunidade, reduzindo distâncias através do fazer extensionista.

3- **Aprovar** a estrutura organizacional da Pró-Reitoria de Extensão, na forma dos Anexos I, II, III, IV e V, respeitando-se o quantitativo de chefias estabelecido na Portaria Ministerial n.º. 1.407 de 26/12/1996.

4- Os órgãos que compõem a estrutura organizacional da PROEX, terão suas atribuições estabelecidas através do Regimento Geral da UFF.

Publique-se, registre-se e cumpra-se.

ROBERTO DE SOUZA SALLES

Reitor

#####

ANEXO I

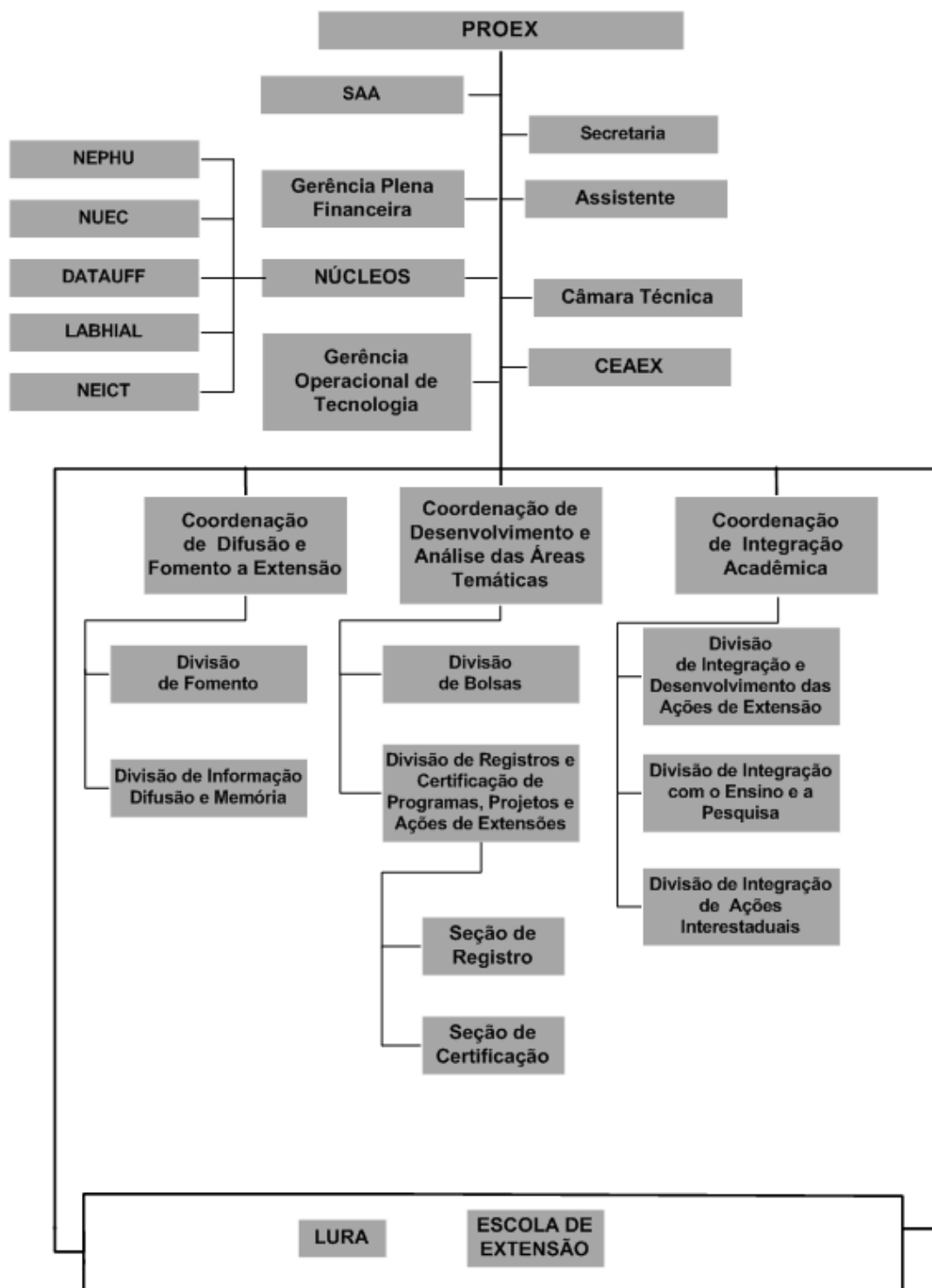

ANEXO II

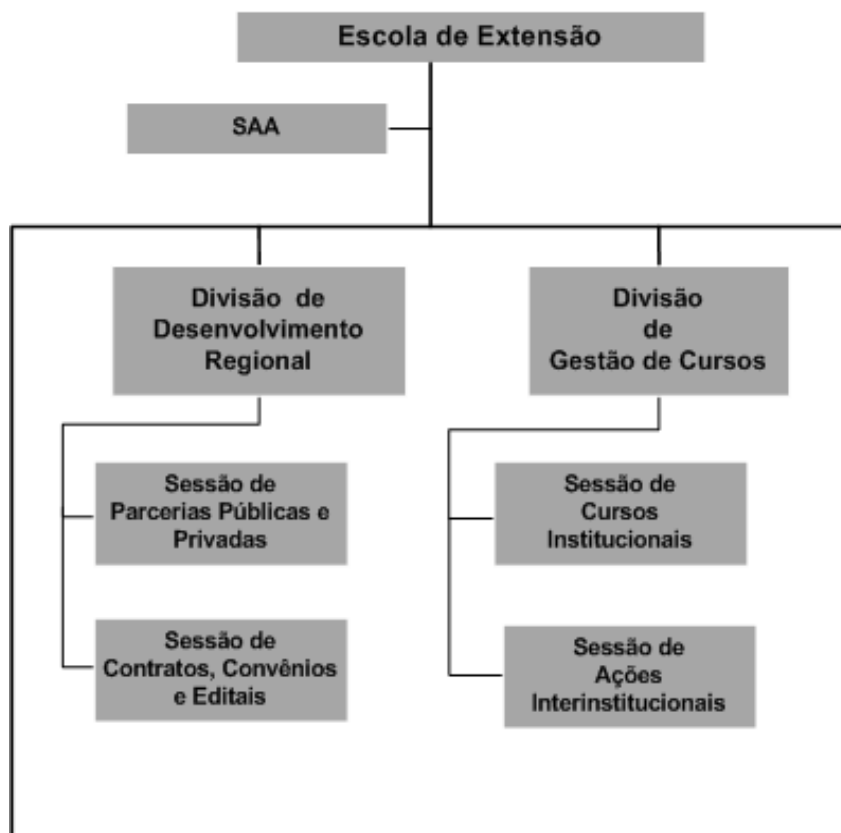

ANEXO III

**QUADRO DEMONSTRATIVO DOS CARGOS EM COMISSÃO E DAS FUNÇÕES
GRATIFICADAS DA PRÓ-REITORIA DE EXTENSÃO DA UFF VINCULADA A
REITORIA**

UNIDADE	CARGO/ FUNÇÃO N.º	DENOMINAÇÃO CARGO/FUNÇÃO	CD/FG*
PRO-REITORIA DE EXTENSÃO	1	Pró-Reitor	CD-2
	1	Assistente	FG-1
	1	Secretaria	FG-4
Setor de Apoio Administrativo	1	Chefe	FG-7
	2	Chefe	FG-3
	11	Chefe	FG-4
	6	Chefe	FG-5
	4	Chefe	FG-6
	1	Chefe	FG-7
Gerência Plena Financeira	1	Gerente	CD-4
Gerência Operacional de Tecnologia	1	Gerente	FG-1
Coordenação de Difusão e Fomento da Extensão	1	Coordenador	CD-4
Divisão	2	Chefe	FG-1
Coordenação de Desenvolvimento e Análise das áreas Temáticas	1	Coordenador	CD-4
Divisão	2	Chefe	FG-1
Coordenação de Integração Acadêmica	1	Coordenador	CD-4
Divisão	3	Chefe	FG-1
ESCOLA DE EXTENSÃO	1	Diretor	CD-4
Setor de Apoio Administrativo	1	Chefe	FG-7
Divisão de Desenvolvimento Regional	1	Chefe	FG-1
Seção	2	Chefe	FG-4
Divisão de Gestão de Cursos de Extensão	1	Chefe	FG-1
Seção	2	Chefe	FG-4
LURA	1	Diretor	CD-4

* Dependendo da disponibilidade do cargo

ANEXO IV
SIGLA DOS ÓRGÃOS NO SIORG-UFF

	SIGLAS
Pró-Reitoria de Extensão	PROEX
Secretaria Geral da Pró-Reitoria de Extensão	SA/EX
Serviço de Apoio Administrativo da Pró-Reitoria de Gestão de Pessoas	SAA/EX
Assistente	-
Gerência Plena Financeira	GPF/EX
Gerência Operacional de Tecnologia	GOUD/EX
Câmara Técnica	CAT/EX
Centro de Apoio a Extensão	CEA/EX
Núcleo de Estudos e Projetos Habitacionais e Urbanos	NEPHU
Núcleo de Educação e Cidadania	NUEC
Núcleo de Pesquisas, Informações e Políticas Públicas	DATAUFF
Laboratório de Hialotecnica	LABHIAL
Núcleo de Estudos em Inovação, Conhecimento e Trabalho	NEICT
Coordenação de Difusão e Fomento a Extensão	CDFE/EX
Divisão de Fomento	DFOM/EX
Divisão de Informação, Difusão e Memória	DIDM/EX
Coordenação de Desenvolvimento e Análise das Áreas Temáticas	CDAT/EX
Divisão de Bolsas	DBO/CDAT
Divisão de Registros e Certificações de Programas, Projetos e Ações de Extensão	DRC/CDAT
Seção de Registro	SREG/DCR
Seção de Certificação	SCER/DCR
Coordenação de Integração Acadêmica	CIAC/EX
Divisão de Integração e Desenvolvimento das Ações de Extensão	DIDA/CIAC
Divisão de Integração com o Ensino e a Pesquisa	DIEP/CIAC
Divisão de Integração de Ações Interestaduais	DIAI/CIAC
Escola de Extensão	EXTUFF
Serviço de Apoio Administrativo da Escola de Extensão	SAA/EXT
Divisão de Desenvolvimento Regional	DDR/EXT
Seção de Parcerias Públicas e Privadas	SPPP/DDR
Seção de Contratos, Convênios e Editais	SCCE/DDR
Divisão de Gestão de Cursos	DGC/EXT
Seção de Cursos Institucionais	SCIN/DGC
Seção de Ações Interinstitucionais	SAIN/DGC
Laboratório Universitário Rodolpho Albino	LURA/EX

PORTARIA N.º 44.644 de 11 de maio de 2011.

EMENTA: INSTAURAÇÃO DE PROCESSO ADMINISTRATIVO DISCIPLINAR E DESIGNAÇÃO DE COMISSÃO PARA PROCESSÁ-LO.

O REITOR DA UNIVERSIDADE FEDERAL FLUMINENSE, no uso de suas atribuições legais, estatutárias e regimentais,

Considerando os fatos constantes do processo nº **23069. 057256/2010-80**,

RESOLVE:

I - **Determinar** a instauração de Processo Administrativo Disciplinar, para apuração dos fatos apontados no supracitado processo, obedecidas as regras processuais e demais prescrições do art. 143 e seguintes, da Lei nº 8.112, de 11 de dezembro de 1990, com prazo inicial de 60 (sessenta) dias para sua conclusão.

II - **Designar** para processá-la, a Comissão constituída pelos seguintes membros: **FRANCISCO ANTÔNIO LOURENÇO FREIRE**, Arquivista, matrícula SIAPE nº 304014, **CELIA MARIA LIRA JANNUZZI**, Professor de 3º grau, matrícula SIAPE nº 310779 e **CARLOS ALBERTO PEREIRA DA COSTA**, Técnico de Tecnologia da Informação, matrícula SIAPE nº 304509, cabendo a Presidência ao primeiro.

Publique-se, registre-se e cumpra-se.

ROBERTO DE SOUZA SALLES

Reitor

#####

PORTARIA N.º 44.645 de 11 de maio de 2011.

EMENTA: Constitui o COLEGIADO GESTOR (CG), para implantação e consolidação dos Cursos de Graduação em Odontologia, Biomedicina e Fonoaudiologia da Universidade Federal Fluminense, no Município de Nova Friburgo/RJ.

O REITOR DA UNIVERSIDADE FEDERAL FLUMINENSE, no uso de suas atribuições legais, estatutárias e regimentais;

Considerando os termos constantes no Memorando n.º 34, de 14 de março de 2011 do Pólo Universitário de Nova Friburgo (PUNF), da Universidade Federal Fluminense;

RESOLVE:

1 – **Constituir** o COLÉGIO GESTOR (CG), com o objetivo de implantar e consolidar os Cursos de Graduação em Odontologia, Biomédico e Fonoaudiologia desta Universidade Federal Fluminense, no Município de Nova Friburgo/RJ.

2 – **O CG** será composto pelos servidores abaixo relacionados:

- Prof. **AMAURI FAVIERI RIBEIRO**, matrícula SIAPE N.º 1581360;
- Prof. **DÉLCIO NACIF SARRUF**, matrícula SIAPE N.º 63039137;
- Prof.^a **MARIA THERESA ALVES DA CUNHA KALIL**, matrícula SIAPE N.º 2617384;
- Prof. **JOSÉ EDUARDO V. AMARANTE**, matrícula SIAPE N.º 2203315;
- Prof.^a **KARLA BIANCA FERNANDES FONTES DA COSTA**, matrícula SIAPE N.º 2616827;
- Prof.^a **FLÁVIA VIEGAS DE ANDRADE TRINAS**, matrícula SIAPE N.º 1693186;
- Prof.^a **ANA PAULA PEREZ SALLES**, matrícula SIAPE N.º 1446109;
- Prof. **HELVÉCIO CARDOSO CORRÊA POVOA**, matrícula SIAPE N.º 1330801; e
- Prof. **FÁBIO AGUIAR ALVES**, matrícula SIAPE N.º 1124663.

3 – A Coordenação do Colegiado Gestor (CG) caberá ao Prof. **AMAURI FAVIERI RIBEIRO**.

Publique-se, registre-se e cumpra-se.

ROBERTO DE SOUZA SALLES

Reitor

#####

DETERMINAÇÃO DE SERVIÇO PROPPI, N.º 03 de 28 de abril de 2011.

EMENTA: Designar Comitê Institucional de Inovação da Agência de Inovação para os Programas Institucionais de Bolsas de Estímulo à Inovação PIBITI/CNPQ e PIBINOVA 2011/2012.

O Pró-Reitor de Pesquisa, Pós-Graduação e Inovação, no uso de suas atribuições,

RESOLVE:

1- **Designar** os professores **FABIANA RODRIGUES LETA**, matrícula SIAPE n° 310635, **IZABEL CHRISTINA DE PALMER PAIXÃO**, matrícula SIAPE n° 03008121, **ANGÉLICA CARVALHO DI MAIO**, matrícula SIAPE n° 1518050, **MARIA HELENA TEIXEIRA DA SILVA GOMES**, matrícula SIAPE n° 302981, **MARCELO COSSENZA PETTEZZONI DE ALMEIDA**, matrícula SIAPE n° 1550350, **ESTEBAN WALTER GONZALEZ CLUA**, matrícula SIAPE n° 1551538-8, **EMMANOEL DE OLIVEIRA BOFF**, matrícula SIAPE n° 2513752, **BENI OLEJ**, matrícula SIAPE n° 303812, **MARCELO GONÇALVES DO AMARAL**, matrícula SIAPE n° 1527299, **FÁBIO OTERO ASCOLI**, matrícula SIAPE n° 2364493, **EMMANUEL PAIVA DE ANDRADE**, matrícula SIAPE n° 311735, para comporem o Comitê Institucional de Inovação para os Programas Institucionais de Bolsas de Estímulo à Inovação PIBITI/CNPQ e PIBInova 2011/2012, sob a presidência do primeiro.

Esta DTS entrará em vigor na data de sua publicação.

ANTONIO CLAUDIO LUCAS NÓBREGA
Pró-Reitor de Pesquisa, Pós-Graduação e Inovação
#####

DETERMINAÇÃO DE SERVIÇO SUEP, N.º 70 de 06 de maio de 2011.

A Superintendente de Engenharia e Projetos, no uso de suas atribuições,

RESOLVE:

1- **Designar** a engenheira **KÁTIA ARAÚJO ALLENDE**, SIAPE **306952**, para a fiscalização dos serviços de engenharia para execução de obra de construção de caminhos ou acessos para pessoas com necessidades especiais. Processo n.º. **23069.056.674/2010-50**, e no seu impedimento a arquiteta **MARIA HELENA GOMES**, SIAPE **1756975**.

Esta DTS entrará em vigor na data de sua assinatura.

ELISABETE AIKO HAGIWARA DA SILVA
Superintendente de Engenharia e Projetos
#####

Parte 2:**DETERMINAÇÃO DE SERVIÇO CPTA, N.º. 041 de 06 de maio de 2011.**

EMENTA: Remoção por indicação de chefia.

A Coordenadora da Coordenação de Pessoal Técnico Administrativo, no uso de suas atribuições, delegada pelo Magnífico Reitor, conforme a Portaria n.º 44.148, de 01/03/2011, publicada no Boletim de Serviço n.º 039, de 15/03/2011, e tendo em vista o que consta do Processo de n.º 23069.077284/2011-02-,

RESOLVE:

1- **Remover** o servidor **MAURO FERNANDO MARTINHO**, Servente de Limpeza, nível de classificação A, nível de capacitação 1, matrícula SIAPE n.º 0306584, nos termos do item 4 , alínea “b” da Norma de Serviço n.º. 532 de 03/04/2003, do Hospital Universitário Antonio Pedro para a Escola de Arquitetura e Urbanismo.

Esta DTS entrará em vigor na data de sua assinatura.

ALINE DA SILVA MARQUES
Coordenadora da Coordenadoria de
Pessoal Técnico-Administrativo
#####

DETERMINAÇÃO DE SERVIÇO CPTA, N.º. 042 de 06 de maio de 2011.

EMENTA: Remoção por indicação de chefia.

A Coordenadora da Coordenação de Pessoal Técnico Administrativo, no uso de suas atribuições, delegada pelo Magnífico Reitor, conforme a Portaria n.º 44.148, de 01/03/2011, publicada no Boletim de Serviço n.º 039, de 15/03/2011, e tendo em vista o que consta do Processo de n.º 23069.004134/2011-71,

RESOLVE:

1- **Remover** a servidora **NANCY GONDIM PEDROZO**, Contador, nível de classificação E, nível de capacitação 4, matrícula SIAPE n.º 0303623, nos termos do item 4, alínea “b” da Norma de Serviço n.º. 532 de 03/04/2003, do Gabinete do Reitor para a Pró-Reitoria de Pesquisa, Pós-Graduação e Inovação.

Esta DTS entrará em vigor na data de sua assinatura.

ALINE DA SILVA MARQUES
Coordenadora da Coordenadoria de
Pessoal Técnico-Administrativo
#####

DETERMINAÇÃO DE SERVIÇO CPTA, N.º 043 de 06 de maio de 2011.

EMENTA: Ajustamento da lotação e da força de trabalho.

A Coordenadora da Coordenação de Pessoal Técnico Administrativo, no uso de suas atribuições, delegada pelo Magnífico Reitor, conforme a Portaria n.º 44.148, de 01/03/2011, publicada no Boletim de Serviço n.º 039, de 15/03/2011, e tendo em vista o que consta do Processo de n.º 23069.001097/2011-40,

RESOLVE:

1- **Remover** a servidora **SANDRA MARIA GUIZAN RODRIGUES**, Auxiliar de Enfermagem, Matrícula SIAPE n.º 0305214, nível de classificação C, nível de capacitação 1, nos termos do item 3, alínea “b.2” da norma de Serviço n.º 532 de 03/04/2003, do Setor de Lotação Temporária, vinculado à Superintendência de Recursos Humanos, para o Hospital Universitário Antonio Pedro.

Esta DTS entrará em vigor na data de sua assinatura.

ALINE DA SILVA MARQUES
Coordenadora da Coordenadoria de
Pessoal Técnico-Administrativo
#####

Parte 4:**DETERMINAÇÃO DE SERVIÇO CMM, N.º. 004 de 05 de maio de 2011.**

O Diretor da Faculdade de Medicina da Universidade Federal Fluminense, no uso de suas atribuições legais, estatutárias e regimentais,

RESOLVE:

I – **Fazer** cessar os efeitos da DTS N.º. 001, de 26 de fevereiro de 2008.

Esta DTS entrará em vigor na data de sua publicação, ficando revogadas as disposições em contrário.

SILVIO EDUARDO GONÇALVES GOMES
Diretor da Faculdade de Medicina
#####

DETERMINAÇÃO DE SERVIÇO CMM, N.º. 005 de 05 de maio de 2011.

O Diretor da Faculdade de Medicina, no uso de suas atribuições legais, estatutárias e regimentais,

RESOLVE:

I – **Fazer** cessar os efeitos da DTS- N.º. 017, de 17 de outubro de 2008.

Esta DTS entrará em vigor na data de sua publicação, ficando revogadas as disposições em contrário.

SILVIO EDUARDO GONÇALVES GOMES
Diretor da Faculdade de Medicina
#####

DETERMINAÇÃO DE SERVIÇO CMM, N.º 006 de 05 de maio de 2011.

O Diretor da Faculdade de Medicina, no uso de suas atribuições legais, estatutárias e regimentais,

RESOLVE:

I – **Fazer** cessar os efeitos da DTS N.º 016, de 17 de setembro de 2008.

II – **Instituir** Nova Comissão para proceder à conferência, alienação e baixa de tombamento de bens patrimoniais da Faculdade de Medicina.

III - **Designar** para compô-la os Servidores Técnico-Administrativos **BRYAN MARINHO HALL**, matrícula SIAPE 1486842-2, **NILSON TADEU ISOLA LAGO JUNIOR**, matrícula SIAPE 1838244, **SANDRA AMARAL DA SILVA**, matrícula SIAPE 0307396-2, **FERNANDA FERREIRA CAETANO**, matrícula SIAPE 1838658 e **DANIEL CORRÊA CANECO**, matrícula SIAPE 146458-0.

IV – A Presidência desta Comissão caberá ao Servidor Técnico-Administrativo **BRYAN MARINHO HALL**.

Esta DTS entrará em vigor na data de sua assinatura.

SILVIO EDUARDO GONÇALVES GOMES

Diretor da Faculdade de Medicina

#####

DETERMINAÇÃO DE SERVIÇO CMV, N.º 05 de 05 de maio de 2011.

A Diretora da Faculdade de Veterinária, no uso de suas atribuições e considerando o Regime Geral da Universidade Federal Fluminense,

RESOLVE:

1- **Alterar** a lotação de **JULIANA DA SILVA LEITE**, Técnico de Laboratório, matrícula SIAPE n.º3583904, desta Faculdade de Veterinária (CMV) para o Departamento de Patologia e Clínica Veterinária (MCV).

Esta DTS entrará em vigor a partir desta data.

NÁDIA REGINA PEREIRA ALMOSNY

Diretor da Escola de Veterinária

#####

DETERMINAÇÃO DE SERVIÇO CMV, N.º. 06 de 05 de maio de 2011.

A Diretora da Faculdade de Veterinária, no uso de suas atribuições e considerando o Regime Geral da Universidade Federal Fluminense,

RESOLVE:

1- **Alterar** a lotação de **ROSANGELA NASCIMENTO DA SILVA**, Técnico em Radiologia, matrícula SIAPE nº2762192, desta Faculdade de Veterinária (CMV) para o Departamento de Patologia e Clínica Veterinária (MCV).

Esta DTS entrará em vigor a partir desta data.

NÁDIA REGINA PEREIRA ALMOSNY
Diretor da Escola de Veterinária
#####

DETERMINAÇÃO DE SERVIÇO IEAR, N.º. 24 de 05 de maio de 2011.

O Diretor do Instituto de Educação de Angra dos Reis, no uso de suas atribuições, e considerando o Regime Geral da Universidade Federal Fluminense,

RESOLVE:

1- **Designar**, com efeitos retroativos a 12 de novembro de 2010, os Professores **CLAUDIO FERNANDES DA COSTA** e **ROSILDA NASCIMENTO BENÁCCHIO** para comporem o Grupo de Trabalho (GT) de elaboração do projeto de criação do Curso de Geografia do Instituto de Educação de Angra dos Reis, constituído conforme DTS N.º 15 de 12 de novembro de 2010.

Esta DTS entrará em vigor na data de sua assinatura.

DOMINGOS BARROS NOBRE
Diretor do Instituto de Educação de Angra dos Reis
#####

DETERMINAÇÃO DE SERVIÇO IEAR, N.º 25 de 05 de maio de 2011.

O **Diretor do Instituto de Educação de Angra dos Reis**, no uso de suas atribuições, e considerando o Regime Geral da Universidade Federal Fluminense,

RESOLVE:

1- **Designar**, com efeitos retroativos a 12 de novembro de 2010, as Professoras **ANDRÉA CRISTINA PAVÃO BAYMA, DAGMAR DE MELLO E SILVA, FRANCINE LOPES PINHÃO e DAYSE CARLA GENERO SERRA** para comporem Grupo de Trabalho (GT) de elaboração do projeto de criação do Curso de Políticas Públicas do Instituto de Educação de Angra dos Reis, constituído conforme DTS N.º 16 de 12 de novembro de 2010.

Esta DTS entrará em vigor na data de sua assinatura.

DOMINGOS BARROS NOBRE
Diretor do Instituto de Educação de Angra dos Reis
#####

DETERMINAÇÃO DE SERVIÇO ESR, N.º 25 29 de abril de 2011.

EMENTA: Designa servidoras para integrar a Coordenação de Assistência Estudantil do ESR.

O **Diretor do Instituto de Ciências da Sociedade e Desenvolvimento Regional**, no uso de suas atribuições legais, estatutárias e regimentais,

RESOLVE:

1- **Designar ILZIMAR DE AMORIM LOUZADA MORAES**, Enfermeira, matrícula SIAPE n.º 304929 e **INGRID CRISTINA LÚCIO DOS SANTOS**, Psicóloga, matrícula SIAPE n.º 1860516 para integrarem a **Coordenação de Assistência Estudantil do ESR**.

2- **Caberá** à primeira implantar o serviço de apoio à saúde dos estudantes e à segunda, de apoio psicológico aos alunos e funcionários desta Unidade.

3- A presente designação não implica em função gratificada.

Esta DTS entrará em vigor na data de sua publicação.

HERNÁN ARMANDO MAMANI
Diretor do Instituto de Ciências da Sociedade
e Desenvolvimento Regional
#####

DETERMINAÇÃO DE SERVIÇO HUAP, N.º 071 de 05 de maio de 2011.

EMENTA: Torna nula DTS.

O Diretor do Hospital Universitário Antonio Pedro, no uso de suas atribuições legais e regimentais,

RESOLVE:

1- **Tornar** nula a DTS n.º 028, de 08/04/11, publicada no BS n.º 060, de 15/04/11.

Esta DTS entrará em vigor na data de sua publicação.

TARCÍSIO RIVELLO
Diretor Geral
#####

SEÇÃO IV

CONSULTA ELEITORAL PARA ESCOLHA DO DIRETOR E VICE-DIRETOR DO CMB**EDITAL N.º 1/2011**

A COMISSÃO ELEITORAL LOCAL designada pelo Diretor do Instituto Biomédico através de DTS nº 05/2011, no uso de suas atribuições e de acordo com a Resolução 104/97 – CUV/UFF, **torna público** que está aberto o processo de consulta eleitoral à Comunidade Universitária do Instituto Biomédico, com o objetivo de identificar as preferências com respeito à escolha do Diretor e Vice-Diretor do CMB. O calendário eleitoral segue abaixo:

Datas no ano de 2011	Eventos
18, 19 e 20 de Abril (9 às 17hs – Secretaria do CMB)	Inscrição das Chapas
25 de Abril	Homologação das chapas pela CEL e encaminhamento para publicação em Boletim de Serviço/UFF
02 e 03 de Maio (9 às 17hs)	Consulta Eleitoral
03 de Maio	Apuração e divulgação do resultado da consulta eleitoral
04, 05 e 06 de Maio	Prazo de interposição de recursos para os resultados da Consulta Eleitoral
06 de Maio	Proclamação do Resultado Final e encaminhamento para publicação no Boletim de Serviço/UFF

Uma cópia da Resolução 104/97 – CUV/UFF e do Edital, bem como todo o material necessário para inscrição das chapas, estarão à disposição na secretaria da Direção do Instituto Biomédico.

Niterói, 11 de Abril de 2011.

ADRIANA PITTELLA SUDRÉ

Presidente da CEL

#####

CONSULTA ELEITORAL PARA ESCOLHA DO COORDENADOR E VICE-COORDENADOR DO CURSO DE GRADUAÇÃO EM BIOMEDICINA**EDITAL N.º 2/2011**

A COMISSÃO ELEITORAL LOCAL designada pelo Diretor do Instituto Biomédico através de DTS n.º 08/2011, no uso de suas atribuições e de acordo com a Resolução 104/97 – CUV/UFF, **torna público** que está aberto o processo de consulta eleitoral à Comunidade Universitária, para escolha do coordenador e vice-coordenador do curso de graduação em Biomedicina. O calendário eleitoral segue abaixo:

Datas no ano de 2011	Eventos
27 de Abril à 02 de Maio (9 às 17hs – Secretaria do CMB)	Inscrição das Chapas
03 de Maio	Homologação das chapas pela CEL e encaminhamento para publicação em Boletim de Serviço/UFF
12 e 13 de Maio (9 às 17hs)	Consulta Eleitoral
13 de Maio	Apuração e divulgação do resultado da consulta eleitoral
16 a 18 de Maio	Prazo de interposição de recursos para os resultados da Consulta Eleitoral
19 de Maio	Proclamação do Resultado Final e encaminhamento para publicação no Boletim de Serviço/UFF

Uma cópia da Resolução 104/97 – CUV/UFF e do edital, bem como todo o material necessário para inscrição das chapas, estarão à disposição na secretaria da Direção do Instituto Biomédico.

Niterói, 19 de Abril de 2011.

ADRIANA PITTELLA SUDRÉ

Presidente da CEL

#####

**CONSULTA PARA IDENTIFICAÇÃO DE PREFERÊNCIAS PARA OCUPAÇÃO DOS
CARGOS DE COORDENADOR GERAL E SUBCOORDENADOR GERAL DOS CURSOS DE
PÓS-GRADUAÇÃO LATO SENSU DO INSTITUTO DE LETRAS**

A **COMISSÃO ELEITORAL LOCAL** designada pela DTS/EGL nº 05, de 29 de março de 2011, nos termos a ela conferidos pelo Art. 13º, combinado com o Art. 9º, inciso II do Regulamento Geral das Consultas Eleitorais – RGCE, divulga os nomes dos candidatos aos cargos de Coordenador Geral e Subcoordenador Geral dos Cursos de Pós-Graduação Lato Sensu do Instituto de Letras para o quadriênio 2011-2015.

CHAPA ÚNICA

Coordenadora Geral: LIVIA LINDÓIA DE PAES BARRETO
Subcoordenadora Geral: SONIA MONNERAT BARBOSA

Niterói, 5 de maio de 2011.

ANA ISABEL GUIMARÃES BORGES
Presidente da CEL - Especialização
#####