



# Boletim de Serviço





**ROBERTO DE SOUZA SALLES**

Reitor

**EMMANUEL PAIVA DE ANDRADE**

Vice – Reitor

**SIDNEY LUIZ DE MATOS MELLO**

Pró-reitor de Assuntos Acadêmicos - PROAC

**ROSANE PIRES FERNANDES**

Diretora do Núcleo de Comunicação Social - NUCS

# SUMÁRIO

ESTE BOLETIM DE SERVIÇO É CONSTITUÍDO DE 023 (VINTE E TRÊS) PÁGINAS  
CONTENDO AS SEGUINTE MATÉRIAS:

## SEÇÃO II

### PARTE 1

#### DESPACHOS E DECISÕES

REITOR..... 002  
CPQ/PROPP.....009

### PARTE 2

#### DESPACHOS E DECISÕES

DAP.....010

### PARTE 3

#### DESPACHOS E DECISÕES

DIARIAS.....017

### PARTE 3

#### DESPACHOS E DECISÕES

TEE, GNE, MPT.....020

## SEÇÃO IV

### EDITAL

ESCOLHA DE COORDENADOR E VICE-COORDENADOR DO CURSO DE PÓS-GRADUAÇÃO EM  
EDUCAÇÃO.....022

ROSÂNGELA MARIA GAUDIE LEY MENEZES  
Chefe do Serviço de Comunicações Administrativas

ANA MARIA DE HOLLANDA CAVALCANTI DE SÁ COUTO  
Diretora do Núcleo de Documentação

## SEÇÃO II

### Parte 1:

#### **PORTARIA Nº. 38.749 de 12 de setembro de 2008.**

**EMENTA:** Reorganização Administrativa, relativa à Superintendência de Arquitetura, Engenharia e Patrimônio (SAEP).

**O REITOR DA UNIVERSIDADE FEDERAL FLUMINENSE**, no uso de suas atribuições legais, estatutárias e regimentais,

**Considerando** a necessidade de dar continuidade à modernização da estrutura organizacional da Universidade Federal Fluminense;

RESOLVE:

I – **Criar** a Superintendência de Arquitetura, Engenharia e Patrimônio – SAEP, vinculada ao Gabinete do Reitor, através do desmembramento da estrutura da Superintendência Administrativa, passando a Coordenadoria de Arquitetura, Engenharia e Patrimônio – CAEP a ser integrante da nova Superintendência – SAEP.

II – A Superintendência de Arquitetura, Engenharia e Patrimônio – SAEP terá por finalidade planejar, orientar, supervisionar, coordenar, administrar e executar as atividades da Universidade no que se refere à gerência e execução de projetos, obras de engenharia, arquitetura e urbanismo e manutenção do patrimônio.

III – **Aprovar** a estrutura organizacional da Superintendência de Arquitetura, Engenharia e Patrimônio, na forma dos Anexos I e II, respeitando-se o quantitativo de chefias estabelecido na Portaria Ministerial nº 1.4047, de 26/12/1996.

IV - Aprovar o organograma provisório da Superintendência de Arquitetura, Engenharia e Patrimônio – SAEP. (Anexo III).

Publique-se, registre-se e cumpra-se.

ROBERTO DE SOUZA SALLES

Reitor

#####

**ANEXO I**

<b>UORG</b>		<b>SIGLA</b>	<b>COD.</b>
*	Superintendência de Engenharia, Arquitetura e Patrimônio	SAEP / CAEP	CD3
*	Assistente	-	FG4
*	Secretária	SE/SAEP	FG5
881	Gerência de Material	GMT/CAEP	FG1
134	Gerência de Projetos e Avaliação	GPA/CAEP	FG1
133	Gerência de Engenharia e Manutenção	GEM/CAEP	FG1
873	Divisão de Estudos e Projetos	DEP	FG4
872	Divisão de Engenharia	DEN	FG4
875	Divisão de Manutenção de Imóveis	DMI	FG4
879	Serviço de Apoio Administrativo	SAA/CAEP	FG5
877	Serviço de Recebimento e Conferência	SRC	FG5
132	Núcleo de Manutenção 01 – Reitoria	NM01	FG7
882	Núcleo de Manutenção 04 – Gragoatá	NM04	FG8
883	Núcleo de Manutenção 06 – Enfermagem e Medicina	NM06	FG9
173	Gerência de Controle Patrimonial	GCP/CAEP	FG4

\* A ser criada.

**ANEXO II**

<b>UORG</b>	<b>SITUAÇÃO ATUAL</b>	<b>SIGLA</b>	<b>COD.</b>
175	Serviço de Tombamento de Bens Móveis	STB	FG5
174	Serviço de Cadastro de Bens Imóveis	SCI	FG5
151	Núcleo de Manutenção 02 – Valonguinho	NM02	FG7
164	Núcleo de Manutenção 03 – Veterinária e Farmácia	NM03	FG8
168	Núcleo de Manutenção – 05 – Unidades Dispersas	NM05	FG8
853	Núcleo de Manutenção 07 – Praia Vermelha	NM07	FG8
852	Núcleo de Manutenção 09 – Refrigeração	NM09	FG6

**ANEXO III**  
**ORGANOGRAMA – SAEP**

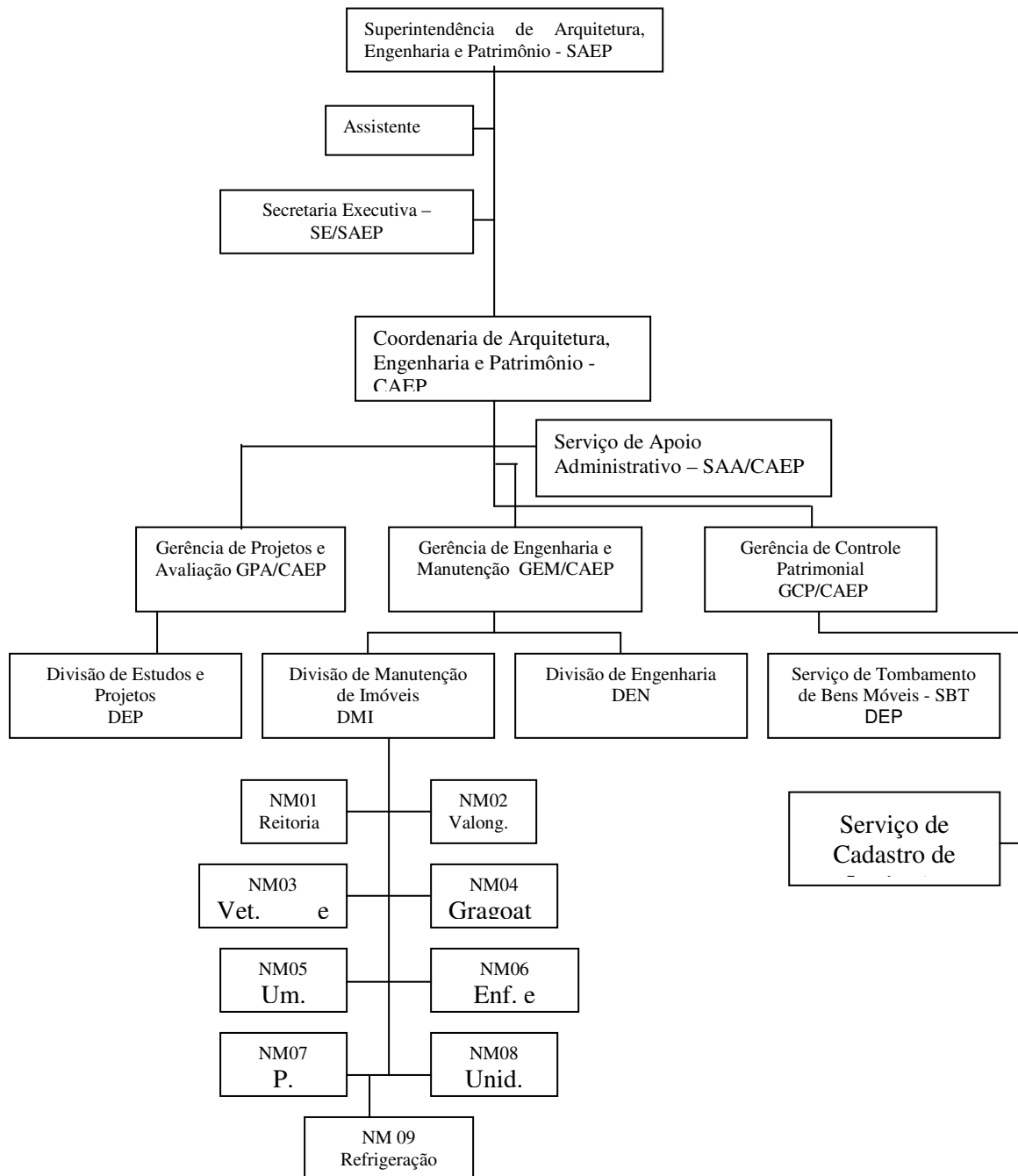

**PORTARIA Nº. 38.752 de 15 de setembro de 2008.**

**EMENTA:** Cessa os efeitos da Portaria nº. 37.369 de 18 de setembro de 2007, e designa servidores para atuarem nas Licitações na modalidade de Pregão Presencial e Eletrônico.

**O REITOR DA UNIVERSIDADE FEDERAL FLUMINENSE** no uso de suas atribuições legais, estatutárias e regimentais,

**Considerando** o que consta no ofício nº. 203/2008, de 12 de setembro de 2008, da Superintendência de Administração desta Universidade Federal Fluminense;

**RESOLVE:**

1- **Cessar** os efeitos da Portaria nº. 37.369 de 18 de setembro de 2007;

2- **Designar** os servidores **ALEXANDRE PEREZ MARQUES**, Matrícula SIAPE nº. 03028592, **ROSÂNGELA MARIA DOS ANJOS BARBOSA**, Matrícula SIAPE 03083933, para atuarem como Pregoeiros em licitações nas modalidades de PREGÃO PRESENCIAL e PREGÃO ELETRÔNICO, a serem realizadas pela Superintendência de Administração desta Universidade Federal Fluminense, nos termos do Decreto 3555/2000, Lei 10.520/2002 e Decreto 5.450/2005;

3- **Designar** para comporem a Equipe de Apoio os seguintes servidores: **WILSON VIDAL MAGALHÃES**, Matrícula SIAPE nº. 03086054, **JOSIMAR NUNES DA COSTA**, Matrícula SIAPE nº. 0304657 e **RUY AMÉRICO DOS SANTOS**, RG nº. 658213 e CPF/MF 173751857-00 e **ARISTÓCLES CALDAS JÚNIOR** RG nº. 3876-8 – CREA/SC CPF nº. 303446387-15 e **ANTONIO HENRIQUE BARCELLOS VELOSO** RG nº. 09105460-1 CPF nº. 004247637-29

Publique-se, registre-se e cumpra-se.

ROBERTO DE SOUZA SALLES

Reitor

#####



**PORTARIA Nº. 38.753 de 15 de setembro de 2008.**

**EMENTA:** Cessa os efeitos da Portaria nº 37.368 de 18 de setembro de 2007, e institui Comissão Permanente de Licitação para processar, divulgar, receber, examinar e julgar todos os documentos e procedimentos relativos às licitações realizadas no âmbito da Superintendência de Administração – SDA, desta Universidade Federal Fluminense.

**O REITOR DA UNIVERSIDADE FEDERAL FLUMINENSE** no uso de suas atribuições legais, estatutárias e regimentais,

**Considerando** a o que consta no ofício nº 203/2008, de 12 de setembro de 2008, da Superintendência de Administração desta Universidade Federal Fluminense;

RESOLVE:

1 – **Cessar** os efeitos da Portaria nº 37.368 de 18 de setembro de 2007.

2 – **Instituir** Comissão Permanente de Licitação para processar, divulgar, receber, examinar e julgar todos os documentos e procedimentos relativos às licitações realizadas no âmbito da Superintendência de Administração – SDA, desta Universidade.

3 – **Designar** para comporem a referida Comissão os servidores: **ALEXANDRE PEREZ MARQUES**, Matrícula SIAPE nº. 03028592, **ROSÂNGELA MARIA DOS ANJOS BARBOSA**, Matrícula SIAPE 03083933, **JOSIMAR NUNES DA COSTA**, Matrícula SIAPE nº. 0304657, **WILSON VIDAL MAGALHÃES**, Matrícula SIAPE nº. 03086054, e **ARISTÓCLES CALDAS JÚNIOR** RG nº. 3876-8 e CPF nº. 303446387-15, **RUY AMÉRICO DOS SANTOS**, RG nº. 658213 e CPF/MF 173751857-00, e **ANTONIO HENRIQUE BARCELLOS VELOSO** RG nº. 09105460-1 e CPF nº. 004247637-29.

4 – A presidência da referida Comissão caberá ao servidor **ALEXANDRE PEREZ MARQUES**, tendo como substituta eventual a servidora **ROSÂNGELA MARIA DOS ANJOS BARBOSA**.

Publique-se, registre-se e cumpra-se.

ROBERTO DE SOUZA SALLES

Reitor

#####

**PORTARIA Nº. 38.754 de 15 de setembro de 2008.**

**EMENTA:** Institui Comissão para proceder estudos visando apresentação de propostas para implementação e funcionamento da Superintendência de Arquitetura, Engenharia e Patrimônio (SAEP).

**O REITOR DA UNIVERSIDADE FEDERAL FLUMINENSE** no uso de suas atribuições legais, estatutárias e regimentais,

**Considerando** a criação da Superintendência de Arquitetura, Engenharia e Patrimônio (SAEP), por meio da Portaria nº. 38.749, de 12 de setembro de 2008,

RESOLVE:

1 – **Instituir** Comissão para proceder estudos necessários visando a apresentação de propostas para a implantação e funcionamento da Superintendência de Arquitetura, Engenharia e Patrimônio (SAEP), verificando atribuições, elaboração de regimento, organograma e definição das demais atividades administrativas e técnicas.

2 – A Comissão será constituída pelos seguintes membros:

- Professor **HEITOR LUIZ SOARES DE MOURA**, matrícula SIAPE nº. 303513;
- Professor **MARIO AUGUSTO RONCONI**, matrícula SIAPE nº. 308942;
- **LEONARDO VARGAS DA SILVA**, matrícula SIAPE nº. 305862; e.
- **LUIS AUGUSTO CURY VASCONCELLOS**, matrícula SIAPE nº. 308721.

3 – O prazo para a conclusão dos trabalhos será de 90 dias, prorrogáveis por igual período.

4 – A presidência da Comissão caberá ao Professor **HEITOR LUIZ SOARES DE MOURA**.

Publique-se, registre-se e cumpra-se.

ROBERTO DE SOUZA SALLES

Reitor

#####

**DETERMINAÇÃO DE SERVIÇO CPQ/PROPP, Nº. 002 de 09 de setembro de 2008.**

**O Pró-Reitor de Pesquisa e Pós-Graduação** da Universidade Federal Fluminense, no uso das suas atribuições,

RESOLVE:

1- **Designar** os docentes abaixo relacionados, como membros do Comitê Assessor de Pesquisa da PROPP, para o biênio 2008/2010, a partir desta data.

2- Ciências Sociais Aplicadas

<b>Docentes</b>	<b>Membro</b>	
<b>RICARDO PERLINGEIRO MENDES DA SILVA</b>	Titular	Faculdade de Direito
<b>RONALDO JOAQUIM DA SILVA LOBÃO</b>	Suplente	Faculdade de Direito

Esta DTS entrará em vigor na data de sua assinatura.

HUMBERTO FERNANDES MACHADO  
Pró-Reitor de Pesquisa e Pós-Graduação  
#####

**Parte 2:**

	UNIVERSIDADE FEDERAL FLUMINENSE DEPARTAMENTO DE ADMINISTRAÇÃO DE PESSOAL DIVISÃO DE DIREITOS E VANTAGENS SERVIÇO DE ANÁLISE PROCESSUAL	RESUMO DE DESPACHOS E DECISÕES - R.D.D. n°. 125/08.
---	---	---

A Diretora do Departamento de Administração de Pessoal, no uso de suas atribuições legais conferidas através da Portaria n° 32.204, de 12/01/2004, resolve AUTORIZAR AVERBAÇÃO DE TEMPO DE CONTRIBUIÇÃO, de acordo com os parágrafos 2º, 3º e 4º da Lei n° 10.667/03 ao(s) servidor(es) abaixo:

EXPEDIENTE/ PROCESSO	NOME	SIAPE	CARGO/UFF	ADMISSÃO SPF/UFF	PERÍODO AVERBADO		FUNDAMENTO E EFEITOS
23069.002782/07-15	ASER CORTINES PEIXOTO FILHO	307388	Professor	01/03/1978	01/08/04 a 31/12/06 = 883 dias de contribuição efetuado através de guia de recolhimento junto à Secretaria da Receita Federal.	Professor	Art. 3º da Lei n.º 10.667, de 15/05/2003, para efeitos de Disponibilidade e Aposentadoria.

Em 15/ 07 / 2008.

MÔNICA RETONDARO FERREIRA VASCONCELLOS  
 Diretora do Departamento de Administração de Pessoal  
 #####

	UNIVERSIDADE FEDERAL FLUMINENSE DEPARTAMENTO DE ADMINISTRAÇÃO DE PESSOAL DIVISÃO DE DIREITOS E VANTAGENS SERVIÇO DE ANÁLISE PROCESSUAL	RESUMO DE DESPACHOS E DECISÕES - R.D.D. n°. 130/08.
---	---	---

A Diretora do Departamento de Administração de Pessoal, no uso de suas atribuições legais conferidas através da Portaria n°. 32.204, de 12/01/2004, resolve AUTORIZAR AVERBAÇÃO DE TEMPO DE CONTRIBUIÇÃO, de acordo com os parágrafos 2º, 3º e 4º da Lei n°. 10.667/03 ao(s) servidor(es) abaixo:

EXPEDIENTE/ PROCESSO	NOME	SIAPE	CARGO/UFF	ADMISSÃO SPF/UFF	PERÍODO AVERBADO		FUNDAMENTO E EFEITOS
23069.052458/07-30	MARIA INÊS DIAS	6310822	Professor	28/08/1978	08/03/04 a 31/10/07 = 1.332 dias de contribuição efetuado através de guia de recolhimento junto à Secretaria da Receita Federal.	Professor	Art. 3º da Lei n.º 10.667, de 15/05/2003, para efeitos de Disponibilidade e Aposentadoria.

Em 05/ 08 / 2008

MÔNICA RETONDARO FERREIRA VASCONCELLOS  
 Diretora do Departamento de Administração de Pessoal  
 #####

	UNIVERSIDADE FEDERAL FLUMINENSE DEPARTAMENTO DE ADMINISTRAÇÃO DE PESSOAL DIVISÃO DE DIREITOS E VANTAGENS SERVIÇO DE ANÁLISE PROCESSUAL	RESUMO DE DESPACHOS E DECISÕES - R.D.D. nº. 131/08.
---	---	---

A Diretora do Departamento de Administração de Pessoal, no uso de suas atribuições legais conferidas através da Portaria nº. 32.204, de 12/01/2004, resolve AUTORIZAR AVERBAÇÃO DE TEMPO DE CONTRIBUIÇÃO, de acordo com os parágrafos 2º, 3º e 4º da Lei nº. 10.667/03 ao(s) servidor(es) abaixo:

EXPEDIENTE/ PROCESSO	NOME	SIAPE	CARGO/UFF	ADMISSÃO SPF/UFF	PERÍODO AVERBADO		FUNDAMENTO E EFEITOS
23069.04170/05-97	LIGIA MARIA DE SOUZA DABUL	310274	Professor	26/04/1986	01/07/03 a 11/04/05 = 650 dias de contribuição efetuado através de guia de recolhimento junto à Secretaria da Receita Federal.	Professor	Art. 3º da Lei n.º 10.667, de 15/05/2003, para efeitos de Disponibilidade e Aposentadoria.

Em 05/ 08 / 2008

MÔNICA RETONDARO FERREIRA VASCONCELLOS  
 Diretora do Departamento de Administração de Pessoal  
 #####



UNIVERSIDADE FEDERAL FLUMINENSE  
DEPARTAMENTO DE ADMINISTRAÇÃO DE PESSOAL  
SERVIÇO DE ANÁLISE PROCESSUAL

RESUMO DE DESPACHOS E DECISÕES - R.D.D. n°. 136/08.

A Diretora do Departamento de Administração de Pessoal, no uso de suas atribuições legais conferidas através da Portaria n° 32.204, de 12/01/2004, resolve **AUTORIZAR AVERBAÇÃO DE TEMPO DE CONTRIBUIÇÃO**, ao(s) servidor(es) abaixo:

EXPEDIENTE/ PROCESSO	NOME	SIAPE	CARGO/UFF	ADMISSÃO SPF/UFF	PERÍODO AVERBADO	CARGO	FUNDAMENTO E EFEITOS
23069.041687/08-18	MARIA REGINA CELESTINO DE ALMEIDA	400539	Professor	25/03/1985	01/03/76 a 31/03/76 = 031 dias trab. na Sociedade Brasileira de Ensino.  01/03/77 a 01/08/78 = 519 dias trab. na Cong. de Santa Doroteia do Brasil.  01/03/79 a 12/08/79 = 165 dias contrib. através de Guia de Recolhimento.  01/01/81 a 2802/85 = 1.520 dias contrib. através de Guia de Recolhimento.  Totalizando 2.235 dias prestados à Iniciativa Privada.	Professor  Professor  Autônomo  Autônomo	Art. 103, V, da Lei n.º 8112/90, para fins de APOSENTADORIA e DISPONIBILIDADE..
23069.030989/08-52	SANDRA HELENA LOPES VIDAL BITENCOURT	1076694	Auxiliar de Laboratório	14/071994	01/07/78 a 10/01/86 = 2.751 dias trab. no Laboratório Kramer Ltda.  01/04/86 a 30/05/87 = 425 dias trab. no Laboratório Kramer Ltda.  01/09/92 a 13/07/94 = 681 dias trab. no Laboratório de Análise Cl. Kramer de São Gonçalo Ltda.  Totalizando 3.857 dias prestados à Iniciativa Privada.	Não Informado  Não Informado  Não Informado	Art. 103, V, da Lei nº 8.112/90, para fins de APOSENTADORIA e DISPONIBILIDADE.

Em 05/ 08 / 2008

MÔNICA RETONDARO FERREIRA VASCONCELLOS  
Diretora do Departamento de Administração de Pessoal

#####



UNIVERSIDADE FEDERAL FLUMINENSE  
DEPARTAMENTO DE ADMINISTRAÇÃO DE PESSOAL  
SERVIÇO DE ANÁLISE PROCESSUAL

RESUMO DE DESPACHOS E DECISÕES - R.D.D. n°. 137/08

A Diretora do Departamento de Administração de Pessoal, no uso de suas atribuições legais conferidas através da Portaria n° 32.204, de 12/01/2004, resolve **AUTORIZAR AVERBAÇÃO DE TEMPO DE CONTRIBUIÇÃO**, ao(s) servidor(es) abaixo:

EXPEDIENTE/ PROCESSO	NOME	SIAPE	CARGO/UFF	ADMISSÃO SPF/UFF	PERÍODO AVERBADO	CARGO	FUNDAMENTO E EFEITOS
23069.010889/08-18	ROGÉRIO FERNANDES DE LACERDA	1261132	Professor	02/01/1998	01/12/83 a 30/03/86 = 851 dias trab. na Fundação de Apoio a Pesquisa e Extensão.  01/08/86 a 31/05/87 = 304 dias contrib. através de Guia de Recolhimento.  01/06/87 a 31/01/88 = 245 dias contrib. através de Guia de Recolhimento.  01/02/88 a 02/05/96 = 3.014 dias trab. na Nitrocarbono.  01/06/96 a 01/01/98 = 580 dias trab. na Tema Prestação de Serviços S/C Ltda ME.  Totalizando 4.994 dias prestados à Iniciativa Privada.	Engenheiro  Autônomo  Autônomo  Engenheiro  Engenheiro	Art. 103, V, da Lei n.º 8112/90, para fins de APOSENTADORIA e DISPONIBILIDADE..
23069.041744/08-51	ROBERTO CAMPOS VILLAÇA	311596	Professor	06/04/1992	01/09/85 a 30/04/86 = 242 dias contrib. através de Guia de Recolhimento.  01/05/86 a 30/11/88 = 945 dias contrib. através de Guia de Recolhimento.  01/12/88 a 30/11/89 = 365 dias contrib. através de Guia de Recolhimento.  01/12/89 a 03/04/92 = 855 dias contrib. através de Guia de Recolhimento  Totalizando 2.407 dias prestados à Iniciativa Privada.	Autônomo  Autônomo  Autônomo  Autônomo	Art. 103, V, da Lei nº 8.112/90, para fins de APOSENTADORIA e DISPONIBILIDADE.

Em 05/ 08 / 2008

MÔNICA RETONDARO FERREIRA VASCONCELLOS  
Diretora do Departamento de Administração de Pessoal

#####



	UNIVERSIDADE FEDERAL FLUMINENSE DEPARTAMENTO DE ADMINISTRAÇÃO DE PESSOAL DIVISÃO DE DIREITOS E VANTAGENS SERVIÇO DE ANÁLISE PROCESSUAL	RESUMO DE DESPACHOS E DECISÕES - R.D.D. n°. 138/08 .
---	---	--

A Diretora do Departamento de Administração de Pessoal, no uso de suas atribuições legais conferidas através da Portaria n° 32.204, de 12/01/2004, resolve HOMOLOGAR TEMPO DE CONTRIBUIÇÃO, da servidora abaixo, tempo este averbado no Instituto Benjamin Constant, anteriormente à redistribuição da mesma para UFF.

EXPEDIENTE/ PROCESSO	NOME	SIAPE	CARGO/UFF	ADMISSÃO SPF/UFF	PERÍODO AVERBADO	CARGO	FUNDAMENTO E EFEITOS
23069.004402/08-50	MARIA APARECIDA NUNES SOUZA	263095	Assistente em Administração	03/12/1984	01/04/68 a 31/07/73 = 1.948 dias trab. na Fiação e tecelagem S. Martino Ltda.  01/02/83 a 30/06/83 = 150 dias trab. na A . P. A . de Itaperuna.  29/08/84 a 26/11/84 = 090 dias trab. na Conservadora Brasileira Ltda.  Totalizando 2.188 dias prestados à Iniciativa Privada	Servente  Recepcionista  Auxiliar de Servente Gerais	Art. 103,V, da Lei n.º 8.112/90, para efeitos de Aposentadoria e Disponibilidade.

Em 05/ 08 / 2008

MÔNICA RETONDARO FERREIRA VASCONCELLOS  
 Diretora do Departamento de Administração de Pessoal  
 #####



UNIVERSIDADE FEDERAL FLUMINENSE  
DEPARTAMENTO DE ADMINISTRAÇÃO DE PESSOAL  
DIVISÃO DE DIREITOS E VANTAGENS  
SERVIÇO DE ANÁLISE PROCESSUAL

RESUMO DE DESPACHOS E DECISÕES - R.D.D. n°. 139/08

A Diretora do Departamento de Administração de Pessoal, no uso de suas atribuições legais conferidas através da Portaria n° 32.204, de 12/01/2004, resolve AUTORIZAR AVERBAÇÃO DE TEMPO DE CONTRIBUIÇÃO, ao(s) servidor(es) abaixo:

EXPEDIENTE/ PROCESSO	NOME	SIAPE	CARGO/UFF	ADMISSÃO SPF/UFF	PERÍODO AVERBADO	CARGO	FUNDAMENTO E EFEITOS
23069.041565/08-13	AIDA MARIA BASTOS N. MARQUES	6310995	Professor	02/03/1992	19/03/79 a 30/04/87 = 2.965 dias trab. no Embrafilme Distribuidora de Filmes S/A “Em Liquidação”.	Repórter	Art. 103,V, da Lei n.º 8.112/90, para efeitos de Aposentadoria e Disponibilidade.
					01/05/87 a 01/03/92 = 1.767 dias contrib. através de Guia Recolhimento.	Autônomo	
					Totalizando 4.732 dias prestados à iniciativa Privada.		
23069.041860/08-70	LUCIA HELENA	371151	Professor	15/06/1994	01/04/71 a 12/08/71 = 134 dias trab. no Colégio Dois de Dezembro.	Professora	Art. 103,V, da Lei n.º 8.112/90, para efeitos de Aposentadoria e Disponibilidade.
					16/08/71 a 31/05/75 = 1.385 dias trab. no Colégio Pedro II.	Professora	
					01/06/75 a 01/04/81 = 2.132 dias trab. na Sociedade Educadora Pedro II SEPE..	Professora	
					Totalizando 3.651 dias prestados à Iniciativa Privada.		

Em 05/ 08 / 2008

MÔNICA RETONDARO FERREIRA VASCONCELLOS  
Diretora do Departamento de Administração de Pessoal

#####

## Parte 3:

## DIARIAS

RELACAO DE DIARIAS NO PERIODO DE 01/07/2008 A 31/07/2008 CONTROLE: 1500116156

PAG: 1

CDSC No.	COMPLEMENTACAO SIAPE	NOME DO BENEFICIARIO	DEPTO	FUN ENTRADA	DESTINO	ADIC SAIDA	RETORNO	1/1	1/2	BRUTO(+)	VA(-)	VT(-)	OUTROS(-)	LIQUIDO		
*** EMPENHO: 08NE00016 PROAP/CAPES ***																
01.01.0191/08	0310882-1	EDSON PEREIRA DA SILVA	BIO.MARINHA	NS	02/07/2008	PARATI	NAO	07/07/2008	12/07/2008	5	1	566,94	32,70	0,00	0,00	534,24
01.01.0192/08	0308176-1	MIRIAN ARAUJO CARLOS CRAPEZ	BIO.MARINHA	NS	02/07/2008	ANGRA DOS REIS	NAO	07/07/2008	12/07/2008	5	1	566,94	32,70	0,00	0,00	534,24
01.01.0193/08	0310947-9	VALERIA LANEUVILLE TEIXEIRA	BIO.MARINHA	NS	02/07/2008	ARRAIAL DO CABO	NAO	07/07/2008	12/07/2008	5	1	566,94	32,70	34,25	0,00	499,99
01.01.0194/08	3222983-5	AGUINALDO NEPOMUCENO MARQUES JUNIOR	BIO.MARINHA	NS	02/07/2008	ARRAIAL DO CABO	NAO	07/07/2008	12/07/2008	5	1	566,94	32,70	0,00	0,00	534,24
01.01.0195/08	2076774-8	BERNARDO ANTONIO PEREZ DA GAMA	BIO.MARINHA	NS	02/07/2008	ARRAIAL DO CABO	NAO	07/07/2008	11/07/2008	4	1	463,86	32,70	0,00	0,00	431,16
01.01.0196/08	0297955-1	ABILIO SOARES GOMES	BIO.MARINHA	NS	02/07/2008	ARRAIAL DO CABO	NAO	07/07/2008	11/07/2008	4	1	463,86	32,70	0,00	0,00	431,16
01.01.0197/08	0310927-4	RENATO CRESPO PEREIRA	BIO.MARINHA	NS	02/07/2008	ARRAIAL DO CABO	NAO	07/07/2008	11/07/2008	4	1	463,86	32,70	0,00	0,00	431,16
01.01.0198/08	0311549-5	DENIS ROBERTO VILLAS BOAS DE MORAES	COMUNICACAO	NS	02/07/2008	SAO PAULO	NAO	07/07/2008	12/07/2008	5	1	680,29	32,70	21,25	0,00	626,34
01.01.0199/08	0287712-	WILSON DA SILVA GOMES	COMUNICACAO	NS	02/07/2008	NITEROI	SIM	02/07/2008	03/07/2008	1	1	209,60	13,08	0,00	0,00	196,52
01.01.0200/08	2149794-9	ESTER LIMONAD	GEOGRAFIA	NS	02/07/2008	SALVADOR	NAO	01/07/2008	15/07/2008	14	1	1.793,50	71,94	66,55	0,00	1.655,01
01.01.0201/08	2114983-5	ANGELA VIEIRA NEVES	PDI-FOPE SQ	NS	02/07/2008	CAMPINAS	SIM	31/07/2008	01/08/2008	2	1	312,68	19,02	26,94	0,00	266,72
01.01.0203/08	0223893-3	NELSON DA NOBREGA FERNANDES	GEOGRAFIA	NS	02/07/2008	SALVADOR	NAO	01/07/2008	15/07/2008	14	1	1.793,50	71,94	97,57	0,00	1.623,99
01.01.0204/08	1479358-9	SERGIO DE OLIVEIRA LOURENCO	BIO.MARINHA	NS	03/07/2008	ANGRA DOS REIS	NAO	21/07/2008	26/07/2008	5	1	566,94	32,70	0,00	0,00	534,24
01.01.0205/08	1274950-	LUIZ SERGIO DE ALMEIDA CAMARGO	MED.VETERIN	NS	03/07/2008	NITEROI	NAO	07/07/2008	08/07/2008	1	1	154,62	13,08	0,00	0,00	141,54
01.01.0206/08	1152667-	JOSENILDA MARIA MAUES DA SILVA	EDUCACAO	NS	04/07/2008	NITEROI	SIM	15/07/2008	16/07/2008	1	1	209,60	13,08	0,00	0,00	196,52
01.01.0212/08	0307973-1	JORGE LUIZ FERNANDES DE OLIVEIRA	GEOGRAFIA	NS	17/07/2008	CACHOEIRA PAULISTA	NAO	20/07/2008	02/08/2008	13	1	1.391,58	65,40	44,50	0,00	1.281,68
01.01.0213/08	0310624-1	WERTHER HOLZER	ARQUITETURA	NS	22/07/2008	SAO PAULO	NAO	24/07/2008	26/07/2008	2	1	309,22	13,08	24,50	0,00	271,64
01.01.0214/08	0306039-9	JACOB BINSZTOK	GEOGRAFIA	NS	22/07/2008	SAO PAULO	SIM	21/07/2008	23/07/2008	2	1	364,20	19,62	11,07	0,00	333,51
01.01.0215/08	0310825-1	MARCIO PINON DE OLIVEIRA	GEOGRAFIA	NS	22/07/2008	SAO PAULO	SIM	20/07/2008	22/07/2008	2	1	364,20	13,08	5,16	0,00	345,96
01.01.0216/08	1150913-	MARIA LUIZA SCHER PEREIRA	LETRAS	NS	22/07/2008	NITEROI	NAO	14/07/2008	16/07/2008	2	1	257,70	19,62	0,00	0,00	238,08
01.01.0217/08	0005699-8	FERNANDO RIBEIRO DA SILVA	METALURGICA	NS	22/07/2008	VOLTA REDONDA	NAO	21/07/2008	21/07/2008	0	1	51,54	6,54	0,00	0,00	45,00
01.01.0218/08	0199834-	LUIZ CARLOS SANDOVAL GOES	METALURGICA	NS	22/07/2008	VOLTA REDONDA	SIM	20/07/2008	21/07/2008	1	1	209,60	6,54	0,00	0,00	203,06
01.01.0219/08	1478180-7	MIRIAM DEL MILAGRO ABDON	MATEMATICA	NS	22/07/2008	CAMPINAS	NAO	17/07/2008	31/07/2008	14	1	1.494,66	71,94	0,00	0,00	1.422,72
01.01.0220/08	1322110-	DETANG ZHOU	MATEMATICA	NS	22/07/2008	MACEIO	NAO	23/07/2008	30/07/2008	7	1	876,15	39,24	0,00	0,00	836,91
01.01.0221/08	1566310-	MARCO PACINI	MATEMATICA	NS	22/07/2008	BELO HORIZONTE	NAO	23/07/2008	06/08/2008	14	1	1.793,50	71,94	0,00	0,00	1.721,56
01.01.0222/08	1261326-5	NIVALDO NUNES DE MEDEIROS JUNIOR	MATEMATICA	NS	22/07/2008	BELO HORIZONTE	NAO	05/08/2008	14/08/2008	9	1	1.175,05	52,32	0,00	0,00	1.122,73
01.01.0223/08	0310921-5	ALPHONSE GERMAINE ALBERT CHARLES KELECOM	C.AMBIENTAL	NS	22/07/2008	CACHOEIRA DE MACACU	NAO	21/07/2008	25/07/2008	4	1	463,86	32,70	11,45	0,00	419,71
01.01.0224/08	0311648-3	CLAUDIO BELMONTE DE ATHAYDE BOHRER	C.AMBIENTAL	NS	22/07/2008	CACHOEIRA DE MACACU	NAO	21/07/2008	25/07/2008	4	1	463,86	32,70	0,00	0,00	431,16
01.01.0225/08	1159530-1	JURGEN FRITZ STILCK	FISICA	NS	22/07/2008	SAO PAULO	NAO	29/07/2008	01/08/2008	3	1	432,91	26,16	11,40	0,00	395,35
01.01.0226/08	0988956-5	MONICA DE CASTRO MAIA SENNA	POL.SOCIAL	NS	22/07/2008	SAO PAULO	NAO	28/07/2008	08/08/2008	11	1	1.422,43	65,40	0,00	0,00	1.357,03
01.01.0227/08	0311224-1	RITA DE CASSIA SANTOS FREITAS	POL.SOCIAL	NS	22/07/2008	SAO PAULO	NAO	21/07/2008	31/07/2008	10	1	1.298,74	58,86	0,00	0,00	1.239,88
01.01.0228/08	1109970-3	LENAURA DE VASCONCELOS COSTA LOBATO	POL.SOCIAL	NS	22/07/2008	SAO PAULO	NAO	21/07/2008	31/07/2008	10	1	1.298,74	58,86	59,04	0,00	1.180,84
01.01.0229/08	0303906-3	MARIA ANTONIETA PARAHYBA LEOPOLDI	C.POLITICA	NS	22/07/2008	BRASILIA	NAO	21/07/2008	30/07/2008	9	1	1.240,32	52,32	0,00	0,00	1.188,00
01.01.0230/08	1081226-1	CARLOS MAGNO ROCHA RIBEIRO	Q.ORGANICA	NS	22/07/2008	CAMPO GRANDE	NAO	17/07/2008	25/07/2008	8	1	992,97	45,78	21,35	0,00	925,84
01.01.0231/08	1356846-8	KALED DECHOUM	FISICA	NS	22/07/2008	SAO PAULO	NAO	17/07/2008	18/07/2008	1	1	185,53	13,08	6,54	0,00	165,91
01.01.0232/08	0388416-2	ELYZABETH DA CRUZ CARDOSO	MED.VETERIN	NS	22/07/2008	JUIZ DE FORA	NAO	14/07/2008	17/07/2008	3	1	360,78	26,16	0,00	0,00	334,62
01.01.0233/08	0307979-1	ROBSON MAIA FRANCO	MED.VETERIN	NS	22/07/2008	CAMPINAS	NAO	16/07/2008	18/07/2008	2	1	257,70	19,62	4,35	0,00	233,73
01.01.0234/08	1358696-2	MARCO ANTONIO SLOBODA CORTEZ	MED.VETERIN	NS	22/07/2008	CAMPINAS	NAO	16/07/2008	18/07/2008	2	1	257,70	19,62	20,28	0,00	217,80
01.01.0235/08	0310685-2	SERGIO BORGES MAHO	MED.VETERIN	NS	22/07/2008	CAMPINAS	NAO	16/07/2008	18/07/2008	2	1	257,70	19,62	13,35	0,00	224,73
01.01.0236/08	0018139-0	ZANDER BARRETO MIRANDA	MED.VETERIN	NS	22/07/2008	SAO FRANCISCO DE ITABAPOANA	NAO	14/07/2008	16/07/2008	2	1	171,80	19,62	0,00	0,00	152,18
*** EMPENHO: 08NE00052 PDI-FOPE SQ-INTERNAC. ***																
01.01.0207/08	0373779-8	SEBASTIAO JOSUE VOTRE	PESQUISA	EX-	14/07/2008	ESTONIA	NAO	01/07/2008	05/07/2008	4	1	2.241,76	26,16	0,00	0,00	2.215,60
01.01.0208/08	2145424-7	MARIA CECILIA DE CASTELLO BRANCO FANTINATO	PESQUISA	EX-	14/07/2008	MEXICO	NAO	09/07/2008	13/07/2008	4	1	1.880,19	19,62	30,21	0,00	1.830,36
01.01.0209/08	1026943-5	VANDA MARIA CARDOZO DE MENEZES	PESQUISA	EX-	14/07/2008	URUGUAI	NAO	18/08/2008	21/08/2008	3	1	1.462,37	26,16	0,00	0,00	1.436,21
01.01.0210/08	0310842-1	MARIA LUCIA WILTSHIRE DE OLIVEIRA	PDI-FOPE SQ	EX-	16/07/2008	PORTUGAL	NAO	06/08/2008	09/08/2008	3	1	1.743,59	19,62	0,00	0,00	1.723,97
01.01.0211/08	0310274-1	LIGIA MARIA DE SOUZA DABUL	PDI-FOPE SQ	EX-	16/07/2008	ESPANHA	NAO	06/09/2008	08/09/2008	2	1	1.236,12	6,54	0,00	0,00	1.229,58
*** EMPENHO: 08NE00056 PROAP/CAPES-INTERNAC ***																
01.01.0202/08	0310687-9	MARIA DE FATIMA COSTA DE PAULA	EDUCACAO	EX-	02/07/2008	GRECIA	SIM	07/07/2008	10/07/2008	3	1	1.792,06	26,16	17,80	0,00	1.748,10



01.01.0298/08	1150301-	MARLOS BESSA MENDES DA ROCHA	EDUCACAO	NS	26/08/2008	NITEROI	NAO	20/08/2008	21/08/2008	1	1	154,62	13,08	0,00	0,00	141,54
01.01.0299/08	1422334-1	JORGE ALBERTO RODRIGUEZ DURAN	ENG.METAL.	NS	26/08/2008	CRUZEIRO	NAO	20/08/2008	20/08/2008	0	1	51,54	6,54	0,00	0,00	45,00
01.01.0300/08	1352827-0	JOSE ADILSON DE CASTRO	ENG.METAL.	NS	26/08/2008	RIO DAS OSTRAS	NAO	11/08/2008	14/08/2008	3	1	360,78	19,62	0,00	0,00	341,16
01.01.0301/08	0306965-5	LUCIA TEIXEIRA DE SIQUEIRA E OLIVEIRA	LETRAS	NS	26/08/2008	SAO PAULO	NAO	18/08/2008	20/08/2008	2	1	309,22	19,62	0,00	0,00	289,60
01.01.0308/08	0285438-	TARCISIO MATOS DE ANDRADE	PSICOLOGIA	NS	28/08/2008	NITEROI	SIM	04/09/2008	05/09/2008	1	1	209,60	13,08	0,00	0,00	196,52
01.01.0309/08	0006348-	CARLOS EDUARDO FERREIRA DE CARVALHO	ECONOMIA	NS	28/08/2008	NITEROI	SIM	25/08/2008	25/08/2008	0	1	106,52	6,54	0,00	0,00	99,98
01.01.0310/08	1350771-	SILVINA LILIANA CARRIZO	LETRAS	NS	28/08/2008	NITEROI	NAO	27/08/2008	28/08/2008	1	1	154,62	13,08	0,00	0,00	141,54
01.01.0311/08	1060847-7	MARIA CRISTINA FRANCO FERRAZ	COMUNICACAO	NS	28/08/2008	NATAL	SIM	03/09/2008	05/09/2008	2	1	347,03	19,62	0,00	0,00	327,41
01.01.0312/08	1194645-	FREDERICO VASCONCELLOS PRUDENTE	FISICA	NS	28/08/2008	NITEROI	SIM	25/08/2008	29/08/2008	4	1	518,84	32,70	0,00	0,00	486,14
01.01.0313/08	0311596-7	ROBERTO CAMPOS VILLACA	BIO.MARINHA	NS	28/08/2008	ANGRA DOS REIS	NAO	25/08/2008	30/08/2008	5	1	566,94	32,70	24,25	0,00	509,99
01.01.0317/08	1546939-4	CARLOS BAZILIO MARTINS	PDI-FOPESQ	NS	28/08/2008	FORTALEZA	SIM	27/08/2008	29/08/2008	2	1	364,20	19,62	0,00	0,00	344,58
01.01.0318/08	1517151-4	MAURICIO LANZNASTER	PDI-FOPESQ	NS	28/08/2008	FOZ DO IGUAU	SIM	02/09/2008	04/09/2008	2	1	312,68	19,62	13,74	0,00	279,32
01.01.0319/08	2308563-0	MARIA DA PENHA CINDRA	PDI-FOPESQ	NS	28/08/2008	SALVADOR	SIM	26/08/2008	28/08/2008	2	1	364,20	19,62	0,00	0,00	344,58
01.01.0320/08	1481646-5	LIDIA ANGULO MEZA	PDI-FOPESQ	NS	28/08/2008	JOAO PESSOA	SIM	03/09/2008	05/09/2008	2	1	347,03	19,62	85,14	0,00	242,27
01.01.0321/08	2335996-9	TATIANA MARIANO LESSA DE ASSIS	PDI-FOPESQ	NS	28/08/2008	JOAO PESSOA	SIM	03/09/2008	05/09/2008	2	1	347,03	19,62	29,58	0,00	297,83
01.01.0322/08	1547458-4	LUCIANA MARIA ALMEIDA DE FREITAS	PDI-FOPESQ	NS	28/08/2008	BELO HORIZONTE	SIM	03/09/2008	05/09/2008	2	1	364,20	19,62	0,00	0,00	344,58
01.01.0323/08	0308180-9	LUIZ ANTONIO BOTELO ANDRADE	PDI-FOPESQ	CD2	28/08/2008	SANTA BARBARA	NAO	25/08/2008	08/09/2008	14	1	1.793,65	71,94	0,00	0,00	1.721,71
01.01.0324/08	0304036-3	JOAO BAPTISTA DE ABREU JUNIOR	PDI-FOPESQ	NS	28/08/2008	NATAL	SIM	04/09/2008	06/09/2008	2	1	347,03	13,08	0,00	0,00	333,95
01.01.0325/08	0302905-0	ANA BAUMWORCEL	PDI-FOPESQ	NS	28/08/2008	NATAL	SIM	04/09/2008	06/09/2008	2	1	347,03	13,08	10,42	0,00	323,53

## \*\*\* EMPENHO: 08NE00052 PDI-FOPESQ-INTERNAC. \*\*\*

01.01.0289/08	2116661-6	DOMINGOS DE FARIAS BRITO DAVID	PDI-FOPESQ	EX-	15/08/2008	JAPAO	NAO	28/08/2008	30/08/2008	2	1	1.517,00	19,62	14,88	0,00	1.482,50
01.01.0290/08	0306761-0	FERNANDO CAMPOS SODRE	PDI-FOPESQ	EX-	18/08/2008	ARGENTINA	NAO	27/08/2008	31/08/2008	4	1	1.909,44	19,62	0,00	0,00	1.889,82
01.01.0305/08	1174895-7	BERNADETE DE LOURDES ALEXANDRE MOURAO	PDI-FOPESQ	EX-	26/08/2008	INGLATERRA	NAO	28/08/2008	29/08/2008	1	1	882,90	13,08	0,00	0,00	869,82
01.01.0306/08	0365697-6	JOSE CARLOS GONCALVES	PDI-FOPESQ	EX-	26/08/2008	URUGUAI	NAO	17/08/2008	21/08/2008	4	1	1.912,95	26,16	0,00	0,00	1.886,79
01.01.0307/08	1082295-9	MARIA JUSSARA ABRACADO DE ALMEIDA	PDI-FOPESQ	EX-	26/08/2008	URUGUAI	NAO	17/08/2008	21/08/2008	4	1	1.912,95	26,16	0,00	0,00	1.886,79

## \*\*\* EMPENHO: 08NE00053 PDI-FOPESQ-NACIONAL \*\*\*

01.01.0283/08	0307632-5	MARILENA JUNCA TRINDADE	PDI-FOPESQ	NS	14/08/2008	CABO FRIO	NAO	06/08/2008	06/08/2008	0	1	51,54	6,54	0,00	0,00	45,00
01.01.0284/08	0303027-9	PATRICIA DIAS WHITE	PDI-FOPESQ	NS	14/08/2008	CABO FRIO	NAO	06/08/2008	06/08/2008	0	1	51,54	6,54	0,00	0,00	45,00
01.01.0287/08	6310674-3	ANTONIO CLAUDIO LUCAS DA NOBREGA	CARDIOLOGIA	NS	15/08/2008	CURITIBA	NAO	05/09/2008	10/09/2008	5	1	642,51	26,16	0,00	0,00	616,35
01.01.0302/08	0308053-5	MARCOS SERGIO FIGUEIRA DA SILVA	PDI-FOPESQ	NS	26/08/2008	BUIZIOS	NAO	17/08/2008	22/08/2008	5	1	566,94	32,70	0,00	0,00	534,24
01.01.0303/08	6304385-7	ROSA ELENA RODRIGUES LEITAO	PDI-FOPESQ	NS	26/08/2008	CAMPOS DO JORDAO	NAO	20/08/2008	22/08/2008	2	1	257,70	19,62	0,00	0,00	238,08
01.01.0304/08	1295064-4	LUIZ ROBERTO LEAO FERREIRA	PDI-FOPESQ	NS	26/08/2008	AGUAS DE LINDOIA	NAO	21/08/2008	23/08/2008	2	1	257,70	13,08	0,00	0,00	244,62
01.01.0314/08	1595096-	FLAVIA MAIA SILVEIRA	PDI-FOPESQ	NS	28/08/2008	AGUAS DE LINDOIA	NAO	29/08/2008	03/09/2008	5	1	566,94	26,16	0,00	0,00	540,78
01.01.0315/08	0311380-8	ARMANDO MARTINS DE BARROS	PDI-FOPESQ	NS	28/08/2008	BOA VISTA	SIM	26/08/2008	30/08/2008	4	1	580,67	26,16	60,20	0,00	494,31

## \*\*\* EMPENHO: 08NE00056 PROAP/CAPEB-INTERNAC \*\*\*

01.01.0288/08	2116661-6	DOMINGOS DE FARIAS BRITO DAVID	ENG.MECANIC	EX-	15/08/2008	JAPAO	NAO	25/08/2008	27/08/2008	2	1	1.517,00	19,62	14,88	0,00	1.482,50
---------------	-----------	--------------------------------	-------------	-----	------------	-------	-----	------------	------------	---	---	----------	-------	-------	------	----------

**Parte 4:**

**DETERMINAÇÃO DE SERVIÇO TEE, Nº. 03 de 10 de setembro de 2008.**

O **Chefe do Departamento de Engenharia Elétrica**, no uso de suas atribuições regimentais e estatutárias em vigor (DOU de 05 de maio de 1983), artigo 12, alínea VI, artigos 25 à 40 e subseqüentes correlatos e , considerando a necessidade de ser atendida as normas da CPPD e Resolução CEP nº 219/2005, para avaliação de Estágio Probatório,

RESOLVE:

1- **Instituir** comissão de avaliação de Estágio Probatório da Professora Tatiana Mariano Lessa de Assis, em especial do seu 24º mês de início de seus trabalhos no TEE, com ênfase na área para a qual prestou concurso público (Proteção de Sistemas Elétricos) e seu trabalho acadêmico para o Departamento.

**Membros Titulares:**

Professor **HENRIQUE DE OLIVEIRA HENRIQUES**, DSc. – Presidente  
Professor **MARCUS THEODOR SCHILLING**, DSc.  
Professor **GERALDO TAVARES**, DSc.

**Suplente:**

Professor **CARLOS HENRIQUE GUIMARÃES**, DSc.

Esta DTS entrará em vigor na data de sua Publicação.

LUIZ SÉRGIO TIMOTHEO DA COSTA  
Chefe do Departamento de Engenharia Elétrica  
#####

**DETERMINAÇÃO DE SERVIÇO GNE, Nº. 11 de setembro de 2008.**

O **Chefe do Departamento de Neurobiologia** da Universidade Federal Fluminense, no uso de suas atribuições,

RESOLVE:

1- **Designar** os Professores: **FRANCISCO DAS CHAGAS ABREU DA SILVEIRA, KARIN DA COSTA CALAZA, ADRIANA DA CUNHA FARIA MELIBEU**, para sob a presidência do primeiro, constituírem a Banca Examinadora para a Seleção Pública Simplificada para Professor Substituto na classe Assistente, regime de 20 horas semanais.

Esta DTS entrará em vigor na data de sua publicação.

KARIN DA COSTA CALAZA  
Chefe do Departamento de Neurobiologia  
#####

**DETERMINAÇÃO DE SERVIÇO MPT, Nº. 15 de 04 de setembro de 2008.**

**EMENTA:** Designa os componentes da Banca Examinadora do Trabalho Monográfico de Conclusão de Curso da aluna **SAMANTHA CUNHA GOMES**.

A **Chefe do Departamento de Patologia**, no uso de suas atribuições,

RESOLVE:

1 – **Designar** as docentes, **REGINA HELENA SARAMAGO PERALTA**, matrícula SIAPE nº. 0311470, **MARY LOURDES DA SILVA RIBEIRO**, matrícula SIAPE nº. 0307021, e **MARIA DA GRAÇA ANTUNES DE CERQUEIRA SABACK SAMPAIO**, matrícula SIAPE nº. 0303850, para, sob a presidência da primeira, comporem a Banca Examinadora do Trabalho Monográfico de Conclusão de Curso intitulado “TROPONINA MARCADOR DE INJÚRIA NA MUSCULATURA CARDÍACA.”, de autoria da aluna **SAMANTHA CUNHA GOMES**, regularmente matriculada no Curso de Graduação em Medicina, sob o número 103.16.077-7, orientada pelo Professor **SALIM KANAAN**, matrícula SIAPE nº. 0311607.

Esta DTS entrará em vigor na data de sua publicação.

MARIA DA GRAÇA ANTUNES DE CERQUEIRA SABACK SAMPAIO  
Chefe do Departamento de Patologia  
#####

**DETERMINAÇÃO DE SERVIÇO MPT, Nº. 16 de 04 de setembro de 2008.**

**EMENTA:** Designa os componentes da Banca Examinadora do Trabalho Monográfico de Conclusão de Curso da aluna **TATIANE DA COSTA DUARTE**.

A **Chefe do Departamento de Patologia**, no uso de suas atribuições,

RESOLVE:

1 – **Designar** as docentes, **REGINA HELENA SARAMAGO PERALTA**, matrícula SIAPE nº. 0311470, **MARY LOURDES DA SILVA RIBEIRO**, matrícula SIAPE nº. 0307021, e **MARIA DA GRAÇA ANTUNES DE CERQUEIRA SABACK SAMPAIO**, matrícula SIAPE nº. 0303850, para, sob a presidência da primeira, comporem a Banca Examinadora do Trabalho Monográfico de Conclusão de Curso intitulado “DIAGNÓSTICO LABORATORIAL PRÉ-NATAL DE TOXICOPLASMOSE CONGÊNITA.”, de autoria da aluna **TATIANE DA COSTA DUARTE**, regularmente matriculada no Curso de Graduação em Medicina, sob o número 103.16.038-8, orientada pelo Professor **SALIM KANAAN**, matrícula SIAPE nº. 0311607.

Esta DTS entrará em vigor na data de sua publicação.

MARIA DA GRAÇA ANTUNES DE CERQUEIRA SABACK SAMPAIO  
Chefe do Departamento de Patologia  
#####



## SEÇÃO IV

### EDITAL DA CONSULTA PARA A ESCOLHA DE COORDENADOR E VICE-COORDENADOR DO CURSO DE PÓS-GRADUAÇÃO EM EDUCAÇÃO

#### DA INSCRIÇÃO

1. A inscrição será feita por chapas compostas de um candidato a Coordenador e outro a Vice-Coordenador, nos dias 15 e 16 de setembro de 2008, no período das 10 às 18 horas, na Secretaria do Curso de Pós-Graduação em Educação.
2. São considerados elegíveis os professores membros do Colegiado, credenciados no Programa de Pós-Graduação em Educação, e que atendam às seguintes exigências:
  - a) Sejam professores do quadro permanente desta universidade;
  - b) Sejam doutores e/ou Livres-docentes (estes, de acordo com a legislação vigente);
  - c) Apresentem carta-compromisso, caso estejam em regime de vinte horas, de alterar seu regime de trabalho para a dedicação exclusiva, se eleitos.
3. São inelegíveis os professores visitantes, os professores aposentados, e os professores que se encontram à disposição de outros órgãos, conforme Art. 26 da Resolução CEP n. 121/00.

#### DOS PARTICIPANTES DA CONSULTA

4. Participarão da consulta os docentes do quadro permanente desta universidade, credenciados no Programa, os discentes nele regularmente matriculados e inscritos no semestre em curso e os funcionários técnico-administrativos do quadro permanente, em exercício no Programa.
5. O peso do voto docente juntamente com os servidores técnico-administrativos é de 50% (cinquenta por cento) e o do voto discente é de 50% (cinquenta por cento).
6. O voto será secreto, não sendo permitido o voto por procuração nem por correspondência.
7. Será afixada no mural da Secretaria do Curso, no dia 22 de setembro de 2008, até às 17 horas, a listagem dos participantes da consulta.

#### DA CONSULTA

8. A votação será feita em única urna, na sala 516 do 5º andar do Bloco D do Campus do Gragoatá, especialmente requisitada para este fim, nos dias 7, 8 e 9 de outubro de 2008, no período de 09 às 18:30 horas.
9. Ao final do primeiro e segundo dias de consulta (07 e 08/10/2008), a urna será lacrada e recolhida em armário da Secretaria do Curso, especialmente requisitado para este fim. Nos dias subsequentes, perante, pelo menos, dois membros da comissão organizadora da consulta, será reaberta para dar prosseguimento à consulta.
10. Durante todo o período da consulta, estará presente junto à urna, pelo menos, um membro da Comissão Organizadora.



**11.** Caso as chapas desejem apresentar fiscais, os mesmos deverão ser credenciados pela Comissão Eleitoral, até às 12h do dia 26/09/2008, conforme Item VIII, do Art. 9º. da Resolução CUV n. 104/97.

### **DA APURAÇÃO E PROCLAMAÇÃO DOS RESULTADOS**

**12.** A apuração será realizada imediatamente após o encerramento da consulta, no dia 09 de outubro de 2008, às 19 horas, na presença dos membros da Comissão Organizadora da Consulta e de outros interessados.

**13.** Em caso de empate, a Comissão realizará nova consulta no prazo máximo de 03 (três) dias úteis após a divulgação do resultado. Desta nova consulta, somente serão submetidas à apreciação as chapas empatadas em primeiro lugar na consulta original.

**14.** A proclamação dos resultados dar-se-á imediatamente após a apuração, lavrando-se a respectiva ata, que discriminará o resultado chapa por chapa, constando o número de participantes, o número de votantes, o número de ausentes e os nomes dos membros da Comissão Eleitoral, além das ocorrências relevantes.

**15.** A homologação dos resultados da Consulta será feita em Reunião Extraordinária do Colegiado do Programa no dia 16 de outubro de 2008 às 14 horas, e comunicada às autoridades competentes, pela Presidente da Comissão Eleitoral, conforme Artigo 67 do Regulamento Geral das Consultas Eleitorais da UFF, Resolução CUV n. 104/97.

Programa de Pós-Graduação em Educação, 03 de setembro de 2008.

ARLETTE MEDEIROS GASPARELLO  
Membro Docente  
#####

ANGELA DE CARVALHO SIQUEIRA  
Membro Docente  
#####

EDUARDO QUINTANA  
Membro Discente  
#####

ZULEIDE SIMAS DA SILVEIRA  
Membro Discente  
#####

/  
M<sup>a</sup> FÁTIMA DE OLIVEIRA E SILVA  
Assistente Administrativo  
#####